



PREFEITURA MUNICIPAL DE SÃO SEBASTIÃO
ESTÂNCIA BALNEÁRIA ESTADO DE S. PAULO
Secretaria de Segurança Urbana – SEGUR



PROJETO DE SEGURANÇA VIÁRIA

PROGRAMA MOVIMENTO PAULISTA DE SEGURANÇA NO TRÂNSITO

I. Cadastro

DADOS DO MUNICÍPIO

MUNICÍPIO	SÃO SEBASTIÃO
POPULAÇÃO	83.000
FROTA	32.719
CNPJ	46.482.832/0001-92
ENDEREÇO DA PREFEITURA	Rua Sebastião Silvestre Neves, 214 Centro São Sebastião - SP
TELEFONE	(12) 3891.2128

DADOS DO PREFEITO

NOME	FELIPE AUGUSTO
Nº RG	28.038.857-3
Nº CPF	257.435.448-67
TELEFONE / CELULAR	(12) 98185.4545
E-MAIL INSTITUCIONAL	gabinete.apoio@saosebastiao.sp.gov.br
E-MAIL PESSOAL	felipe.augusto@gmail.com
ENDEREÇO RESIDENCIAL	Av. Guarda Mor Lobo Viana, 1670 – Porto Grande

DADOS DOS GESTORES DO CONVÊNIO

RESPONSÁVEL PELA GESTÃO ADMINISTRATIVA E FINANCEIRA	LUIZ FELIPE DA SILVA LOBATO
ÓRGÃO DO RESPONSÁVEL	SECRETARIA DE ASSUNTOS JURÍDICOS
TELEFONE /CELULAR	(12) 97403.4196
E-MAIL	lobatoadvogados@hotmail.com
RESPONSÁVEL PELA SUPERVISÃO TÉCNICA	RENATO MACHIÃO
ÓRGÃO DO RESPONSÁVEL	DETRAF DEPTO. DE TRÁFEGO
TELEFONE /CELULAR	(12)97410.5787
E-MAIL	sseducatran@gmail.com



II. Justificativa, objetivos do município, metas e definição de locais onde a verba será aplicada.

Considerando os dados obtidos através do Mapa de Calor fornecido pelo DETRAN-SP foi realizado estudo para implantação de melhorias nos locais onde há maior incidência de acidentes. Através de levantamento estatístico próprio notou-se a necessidade de intervenções em outros pontos da cidade que também representam risco e necessitam de melhorias.

Para melhoria da segurança viária deverão ser tomadas as seguintes ações:

- Revitalização de sinalização de solo
- Melhoria de sinalização em escolas
- Renovação de conjunto semaforico
- Campanhas de Educação de Trânsito

A revitalização e melhoria da sinalização de solo dará mais segurança próximo a escolas, aumentando a visibilidade destas e diminuindo a velocidade dos veículos no entorno.

Troca de controlador semaforico nos cruzamentos da Rua Pará x Antônio Januário, Rua Auta Pinder x Av. Guarda Mor e Ítalo Nascimento x Av. Guarda Mor, onde hoje, além de ainda não serem a led, quando em situação de chuva os controladores entram em pane pois são antigos e estão avariados, gerando risco à população por serem cruzamentos importantes de nosso município.

Além de ações físicas, ações de Educação de Trânsito direcionadas ao respeito e uso da faixa de pedestres, palestras nas escolas onde as melhorias de sinalização forem implantadas e ações em empresas e com a população nas ruas serão executadas.

Com a implantação das melhorias descritas juntamente com a execução de ações de educação de trânsito, pretendemos alcançar uma diminuição de 28% nos óbitos em nosso município.



PREFEITURA MUNICIPAL DE SÃO SEBASTIÃO
ESTÂNCIA BALNEÁRIA ESTADO DE S. PAULO
Secretaria de Segurança Urbana – SEGUR

S. SEBAS+IÃ⊕



B R A S I L

III. Plano de Aplicação de Recursos Financeiros

PLANO DE APLICAÇÃO DOS RECURSOS FINANCEIROS

ETAPA 1

Prazo de Execução: 6 meses

1º MACROAÇÃO: Troca Conjunto Semafórico e semáforos para pedestres

1.1. Processos Licitatórios

1.2.1 Troca de Conjunto semafórico - Resolução Contran 483/2014

Endereço 1: Rua Antônio Januário x Rua Pará – Conjunto semafórico (oito fases, 04 grupos focais – semáforo para pedestre (04 grupos focais para pedestres, botoeiras para pedestre, aviso sonoro e kit aterramento)

Endereço 2: Rua Auta Pinder x Av. Guarda M. L. Viana – Conjunto semafórico (oito fases, 03 grupos focais – semáforo para pedestre (02 grupos focais para pedestres, botoeiras para pedestre, aviso sonoro e kit aterramento)

Endereço 3: Rua Ítalo Nascimento x Av. Guarda M. L. Viana – Conjunto semafórico (oito fases, 03 grupos focais – semáforo para pedestre (02 grupos focais para pedestres, botoeiras para pedestre, aviso sonoro e kit aterramento)

Descrição	Unidade	Qtd.	Valor Unitário	Valor Total
Grupo focal a led (200x200x200) mm para fixação em braço projetado, com suporte basculante e anteparo shadow.	UN	10	R\$ 4.416,25	R\$ 44.162,50
Grupo focal a led repetidor (200x200x200) mm simples para fixação.	UN	8	R\$ 4.211,09	R\$ 33.688,72
Coluna semafórica 128mm (5") x 6,0 – para 1 braço projetado.	UN	6	R\$ 2.669,98	R\$ 16.019,88
Coluna extensora cilíndrica 101,6mm (4") x 3,0m	UN	2	R\$ 1.005,97	R\$ 2.011,94
Coluna base para controlador de tráfego 101,6mm (4") x 5,0m	UN	3	R\$ 3.101,11	R\$ 9.303,33
Braço projetado para grupo focal 101,6mm (4") x 4,70m	UN	10	R\$ 1.941,03	R\$ 19.410,30
Controlador de tráfego eletrônico de 8 fases (centralizado) tempo fixo	UN	3	R\$ 22.171,44	R\$ 66.514,32
Cabo condutor Cobre Flexível 2 x 6,0mm ²	M	66	R\$ 23,63	R\$ 1.559,58
Cabo condutor Cobre Flexível 4 x 1,5mm ² (Fase Semafórica)	M	378	R\$ 20,79	R\$ 7.858,62
Cabo condutor Cobre Flexível 8 x 1,5mm ² (Fase Semafórica)	M	240	R\$ 25,51	R\$ 6.122,40
Cabo condutor Cobre Flexível 4mm ² (Fase Semafórica)	M	480	R\$ 9,44	R\$ 4.531,20
Caixa de Entrada de Energia	UN	3	R\$ 1.283,93	R\$ 3.851,79
Conjunto Completo (KIT) para aterramento	CJ	3	R\$ 1.489,10	R\$ 4.467,30
Conjunto Braquete com Roldana "Completo", com acessórios de fixação.	UN	36	R\$ 93,97	R\$ 3.382,92
Subtotal1				R\$222.884,80

DETRAF – DEPARTAMENTO DE TRÁFEGO

Rua Antonio Goulart Marmo, 300 – Industrial – São Sebastião – SP – CEP 11609-524 – Tel: (12)38926180/38921540



PREFEITURA MUNICIPAL DE SÃO SEBASTIÃO
ESTÂNCIA BALNEÁRIA ESTADO DE S. PAULO
Secretaria de Segurança Urbana – SEGUR

S. SEBASTIÃO



B R A S I L

2ª MACROAÇÃO: Implantação e revitalização de sinalização horizontal e vertical de trânsito nos seguintes endereços:

2.1. Processos Licitatórios

2.2.2 PROJETO 1: Implantação e revitalização de sinalização horizontal e vertical nos seguintes endereços:

Endereço 1: Av. Professor José Machado Rosa (Escola Josepha – Rua Santiago)

Endereço 2: Av. Professor José Machado Rosa (E.M. Topolândia – Rua Amélia)

Endereço 3: Av. Professor José Machado Rosa (Centro Comunitário / Centro de Saúde – Rua Antônio P. Silva)

Endereço 4: Av. Itatinga (E.M. Iraydes Lobo – Rua Santiago)

Endereço 5: Rua Montes Claros (E.M. Verena – cruzamento Rua Onofre Santos)

Endereço 6: Estrada do Cascalho (E.M. Luiz Monteiro)

Endereço 7: Rua Hilarião C. Matos (E.E. Walkir Vergani)

Endereço 8: Rua Yojiro Takaoka (E.M. Professor João Gabriel)

Endereço 9: Rua Castro Alves (E.M. Cynthia Cliquet)

Endereço 10: Rua Forno (E.M. Edileusa Brasil e EMEI Peixinho Dourado)

Endereço 11: Av. Machado de Assis (Projeto Garoça)

Endereço 12: Av. Do Outeiro

Endereço 13: Rua Antônio Goulart Marmo

Endereço 14: Rua Maranhão

Endereço 15: Rua Leme

Endereço 16: Rua Amazonas

Endereço 17: Rua Noel

Endereço 18: Rua Itaú

Endereço 19: Rua Venceslau Brás

Endereço 20: Rua São Nicolau

Endereço 21: Rua Maria Francisca

Endereço 22: Alameda Santana

Endereço 23: Rua Francisco Valentim de Matos

Endereço 24: Rua Das Fantasias



PREFEITURA MUNICIPAL DE SÃO SEBASTIÃO
ESTÂNCIA BALNEÁRIA ESTADO DE S. PAULO
Secretaria de Segurança Urbana – SEGUR

S.SEBASTIÃO



B R A S I L

Endereço 25: Rua Ermínio Della Guardia

Endereço 26: Alameda Bela Vista

Endereço 27: Rua Das Américas

Endereço 28: Av. Fausto César

Endereço 29: Rua Fábio Cássio

Endereço 30: Rua Ítalo Nascimento

Endereço 31: Rua Pescador Altino Garcês

Endereço 32: Rua Auta Pinder

Endereço 33: Rua Mário Olegário Leite

Endereço 34: Rua João Batista Fernandes

2.2.3. Implantação e Revitalização da sinalização horizontal - Resolução Contran 236/2007

Descrição	Unida de	Qtd.	Valor Unitário	Valor Total
80 Faixas de travessia de pedestres (FTP-1) - com termoplástico extrudado cor branca	m ²	1.600,00	R\$ 100,20	R\$ 160.320,00
16 legendas "DEVAGAR ESCOLA" - em termoplástico extrudado cor branca 16 símbolos "A33b" - em termoplástico extrudado cor branca 1 Legenda "PARE"	m ²	293,37	R\$ 115,07	R\$ 33.758,08
22 placas A33a / 23 placas A33b	m ²	11	R\$1.054,18	R\$ 11.595,98
44 suportes para placas tubulares galvanizados, de 2 1/2" e 3,6 m de comprimento com tampa de vedação (pp) instaladas.	m ²	44	R\$ 346,98	R\$ 15.267,12
Subtotal1				R\$ 220.941,18
Total Etapa 1				R\$ 443.825,98
Total de Recursos Estaduais da Etapa 1				R\$ 443.825,98
Total de Recursos Municipais da Etapa 1 (Contrapartida)				R\$ *****
Prestação de contas parcial Etapa 1	6 meses a contar da data de assinatura do convênio			
Repasse da 1ª parcela	7 meses a contar da data de assinatura do convênio			

ETAPA 2

Prazo de Execução: 5 meses

3ª MACROAÇÃO: Campanha de Educação de trânsito em escolas, praças públicas e outros endereços:

3.1. Processos Licitatórios

3.2. 2 Execução das campanhas - Resolução Contran nº 314/2009



PREFEITURA MUNICIPAL DE SÃO SEBASTIÃO
ESTÂNCIA BALNEÁRIA ESTADO DE S. PAULO
Secretaria de Segurança Urbana – SEGUR



1º) FOTOS DAS VIAS CONSTANTES DO PROJETO 1

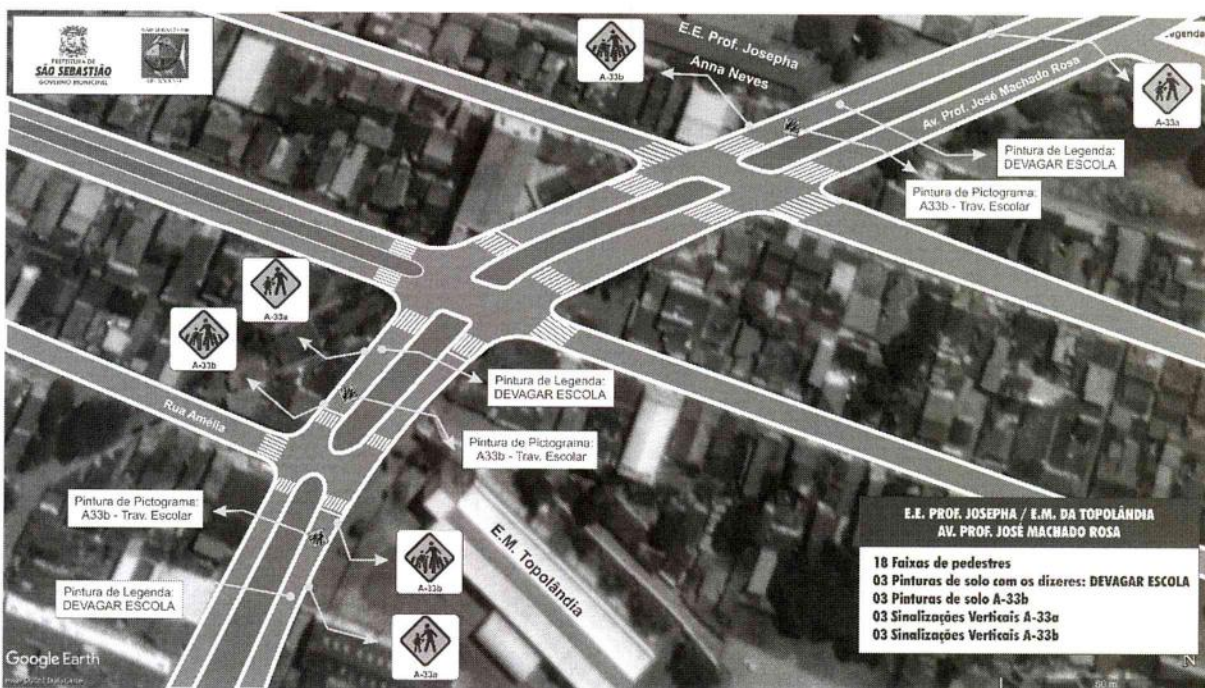



PREFEITURA MUNICIPAL DE SÃO SEBASTIÃO
ESTÂNCIA BALNEÁRIA ESTADO DE S. PAULO
Secretaria de Segurança Urbana – SEGUR

S. SEBASTIÃO



BRASIL



Fotografado em 10/02/2018
Av. Professor José Machado Rosa - EM Josepha
(-23.808908, -45.412371)

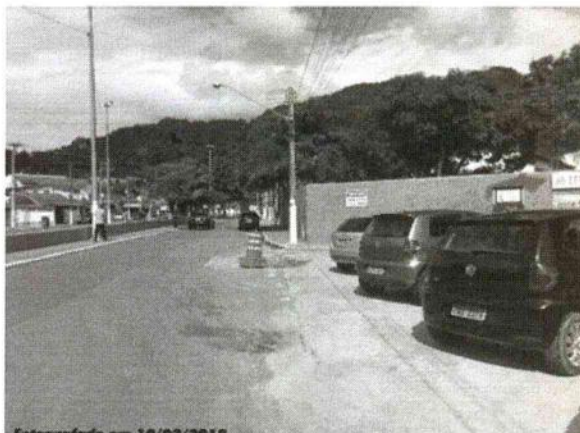

Fotografado em 10/02/2018
Av. Professor José Machado Rosa - EM Josepha
(-23.808908, -45.412371)



Fotografado em 10/02/2018
Av. Professor José Machado Rosa - EM Josepha
(-23.808908, -45.412371)



Fotografado em 10/02/2018
Av. Professor José Machado Rosa - EM Josepha
(-23.808908, -45.412371)



PREFEITURA MUNICIPAL DE SÃO SEBASTIÃO
ESTÂNCIA BALNEÁRIA ESTADO DE S. PAULO
Secretaria de Segurança Urbana – SEGUR

S. SEBASTIÃO



Fotografado em 10/02/2018

Av. Professor José Machado Rosa - E.M. Topolândia
(-23.809979, -45.414023)



Fotografado em 10/02/2018

Av. Professor José Machado Rosa - E.M. Topolândia
(-23.809979, -45.414023)



Fotografado em 10/02/2018

Av. Professor José Machado Rosa - E.M. Topolândia
(-23.809979, -45.414023)



Fotografado em 10/02/2018

Av. Professor José Machado Rosa - E.M. Topolândia
(-23.809979, -45.414023)



PREFEITURA MUNICIPAL DE SÃO SEBASTIÃO
ESTÂNCIA BALNEÁRIA ESTADO DE S. PAULO
Secretaria de Segurança Urbana – SEGUR

S. SEBASTIÃO



BRASIL



Fotografado em 10/02/2018

Av. Professor José Machado Rosa - E.M. Topolândia
(-23.809979, -45.414023)

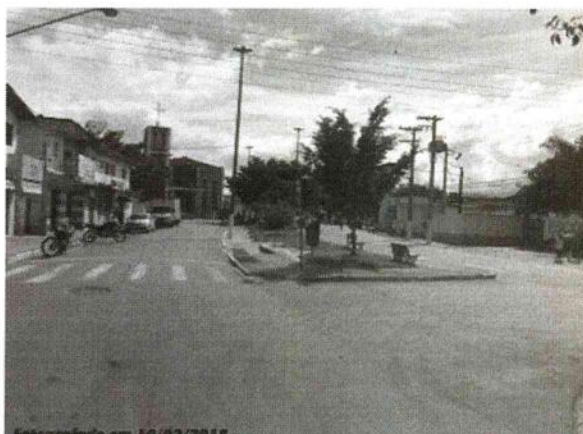

Fotografado em 10/02/2018

Av. Professor José Machado Rosa - E.M. Topolândia
(-23.809979, -45.414023)



Fotografado em 10/02/2018

Av. Professor José Machado Rosa - E.M. Topolândia
(-23.809979, -45.414023)



Fotografado em 10/02/2018

Av. Professor José Machado Rosa - E.M. Topolândia
(-23.809979, -45.414023)



PREFEITURA MUNICIPAL DE SÃO SEBASTIÃO
ESTÂNCIA BALNEÁRIA ESTADO DE S. PAULO
Secretaria de Segurança Urbana – SEGUR

S. SEBASTIÃO

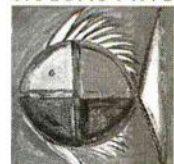

BRASIL



Fotografado em 10/02/2018

Av. Professor José Machado Rosa - E.M. Topolândia
(-23.809979, -45.414023)



Fotografado em 10/02/2018

Av. Professor José Machado Rosa - E.M. Topolândia
(-23.809979, -45.414023)

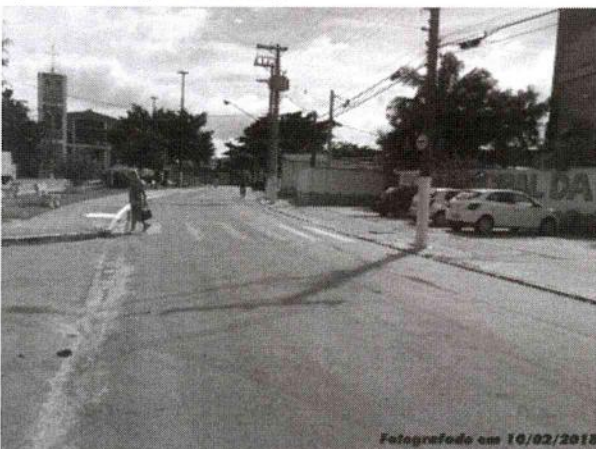

Fotografado em 10/02/2018

Av. Professor José Machado Rosa - E.M. Topolândia
(-23.809979, -45.414023)



Fotografado em 10/02/2018

Av. Professor José Machado Rosa - E.M. Topolândia
(-23.809979, -45.414023)



PREFEITURA MUNICIPAL DE SÃO SEBASTIÃO
ESTÂNCIA BALNEÁRIA ESTADO DE S. PAULO
Secretaria de Segurança Urbana – SEGUR

S. SEBASTIÃO



BRASIL

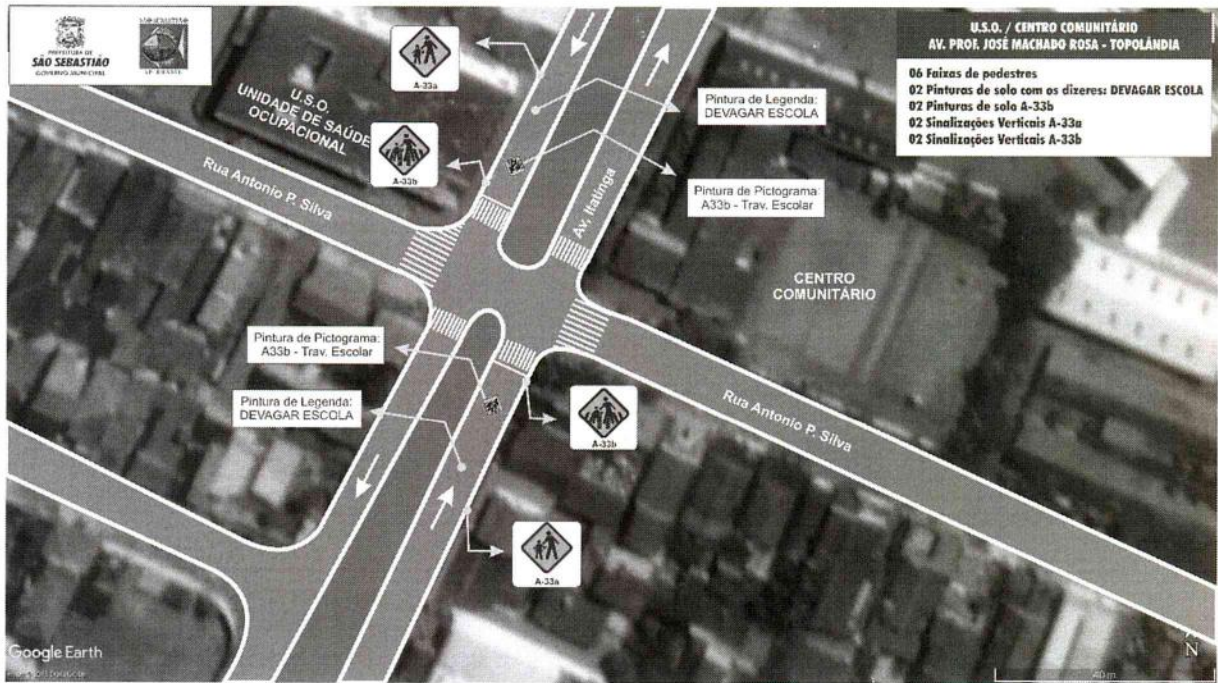

DETRAF – DEPARTAMENTO DE TRÁFEGO

Rua Antonio Goulart Marmo, 300 – Industrial – São Sebastião – SP – CEP 11609-524 – Tel: (12)38926180/38921540



PREFEITURA MUNICIPAL DE SÃO SEBASTIÃO
ESTÂNCIA BALNEÁRIA ESTADO DE S. PAULO
Secretaria de Segurança Urbana – SEGUR

S.SEBASTIÃO



BRASIL



Fotografado em 10/02/2018

Rua Prof. José Machado Rosa - Centro Comunitário
(-23.810765, -45.414600)



Fotografado em 10/02/2018

Rua Prof. José Machado Rosa - Centro Comunitário
(-23.810765, -45.414600)



Fotografado em 10/02/2018

Rua Prof. José Machado Rosa - Centro Comunitário
(-23.810765, -45.414600)



Fotografado em 10/02/2018

Rua Prof. José Machado Rosa - Centro Comunitário
(-23.810765, -45.414600)

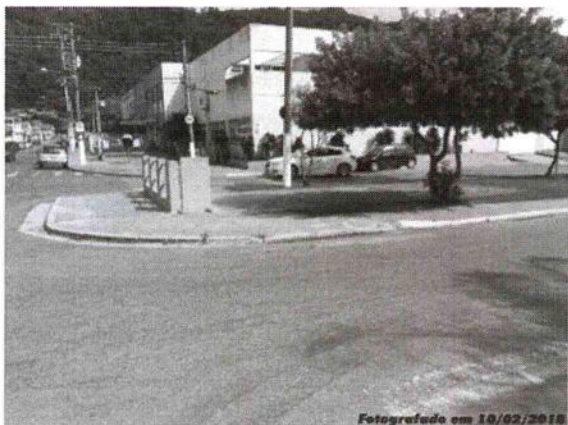

Fotografado em 10/02/2018

Rua Prof. José Machado Rosa - Centro Comunitário
(-23.810765, -45.414600)

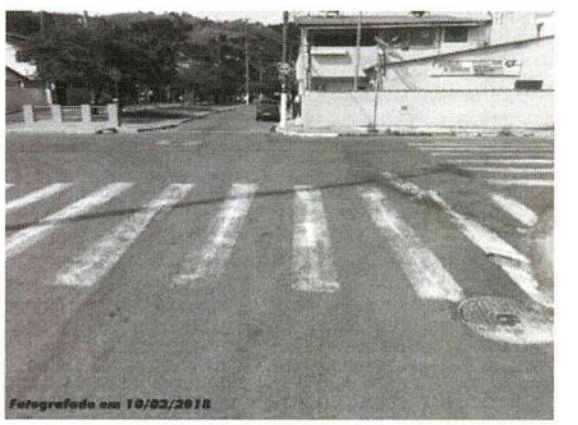

Fotografado em 10/02/2018

Rua Prof. José Machado Rosa - Centro Comunitário
(-23.810765, -45.414600)

DETRAF – DEPARTAMENTO DE TRÁFEGO

Rua Antonio Goulart Marmo, 300 – Industrial – São Sebastião – SP – CEP 11609-524 – Tel: (12)38926180/38921540



PREFEITURA MUNICIPAL DE SÃO SEBASTIÃO
ESTÂNCIA BALNEÁRIA ESTADO DE S. PAULO
Secretaria de Segurança Urbana – SEGUR

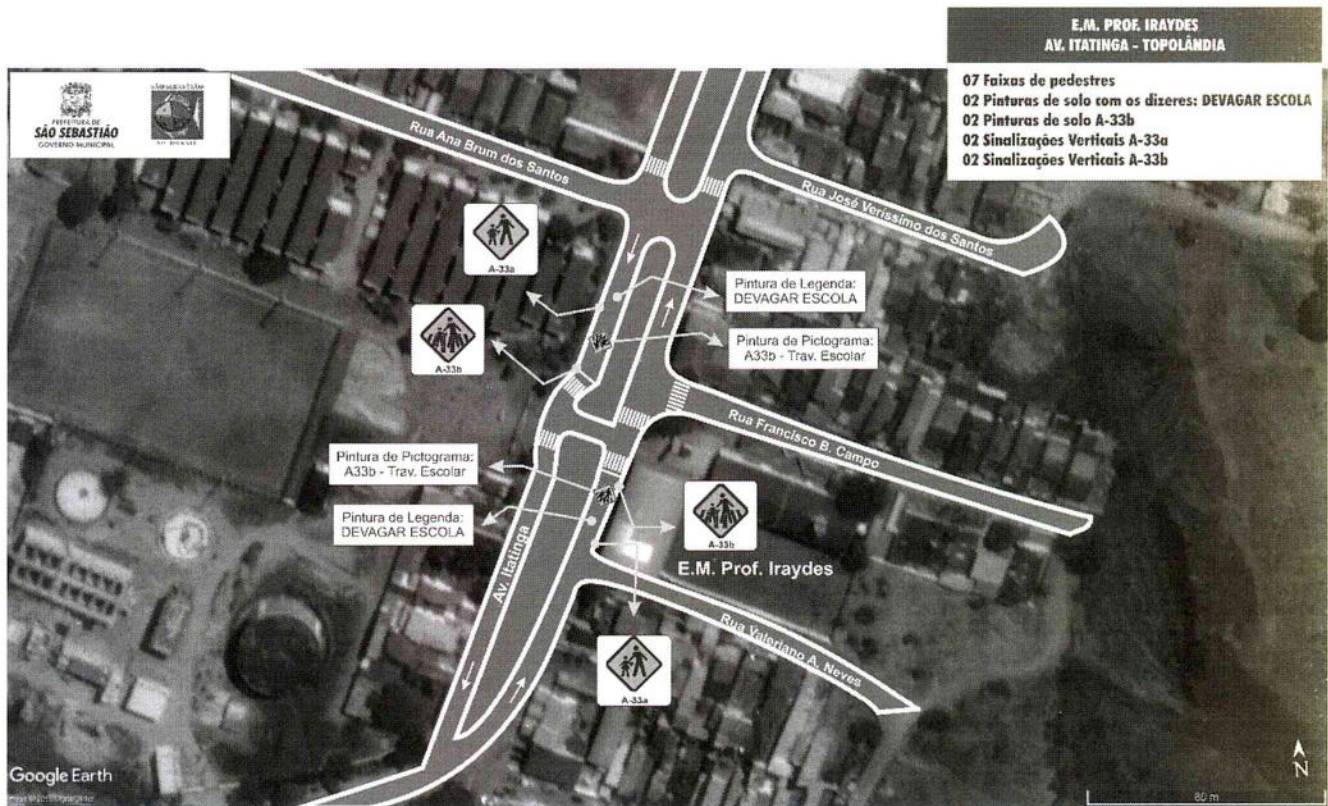



PREFEITURA MUNICIPAL DE SÃO SEBASTIÃO
ESTÂNCIA BALNEÁRIA ESTADO DE S. PAULO
Secretaria de Segurança Urbana – SEGUR

S. SEBASTIÃO

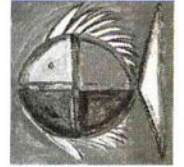

BRASIL

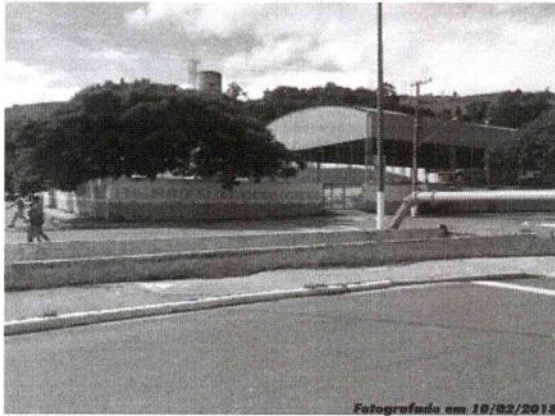

Fotografado em 10/02/2018

Av. Itatinga - EE Iraydes
(-23.812644, -45.415420)



Fotografado em 10/02/2018

Av. Itatinga - EE Iraydes
(-23.812644, -45.415420)



Fotografado em 10/02/2018

Av. Itatinga - EE Iraydes
(-23.812644, -45.415420)



Fotografado em 10/02/2018

Av. Itatinga - EE Iraydes
(-23.812644, -45.415420)



PREFEITURA MUNICIPAL DE SÃO SEBASTIÃO
ESTÂNCIA BALNEÁRIA ESTADO DE S. PAULO
Secretaria de Segurança Urbana – SEGUR

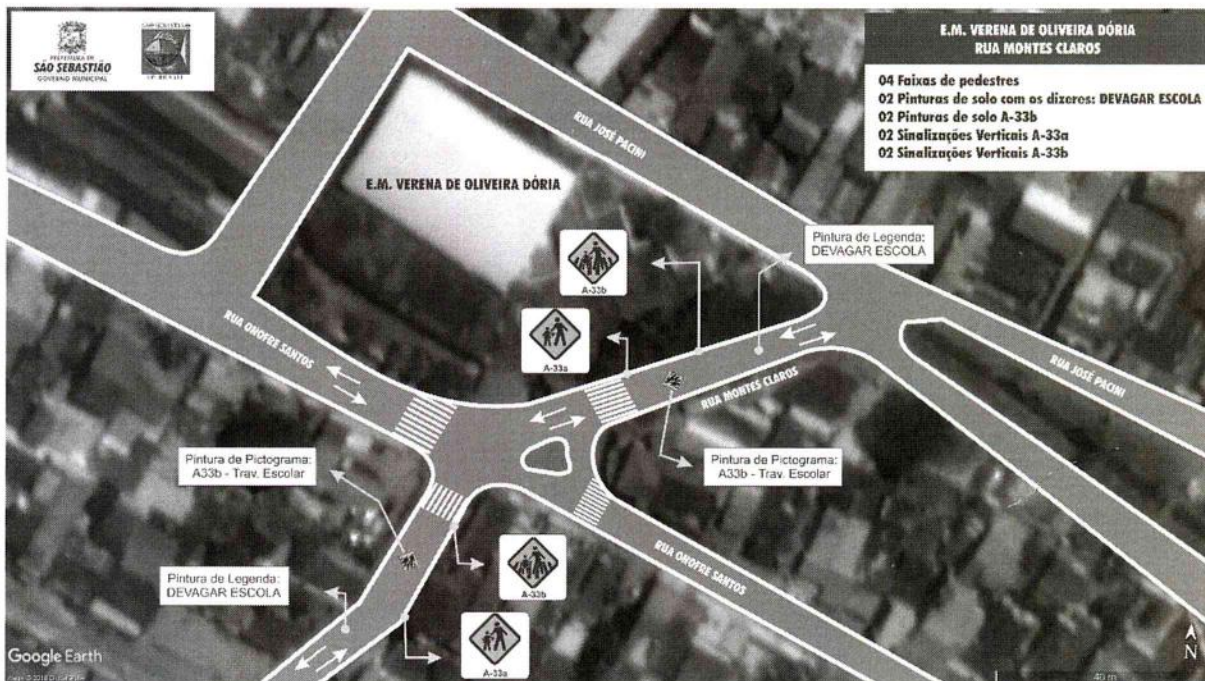



PREFEITURA MUNICIPAL DE SÃO SEBASTIÃO
ESTÂNCIA BALNEÁRIA ESTADO DE S. PAULO
Secretaria de Segurança Urbana – SEGUR

S. SEBASTIÃO



Rua Montes Claros - EM Verena
(-23.808012, -45.416930)



Rua Montes Claros - EM Verena
(-23.808012, -45.416930)

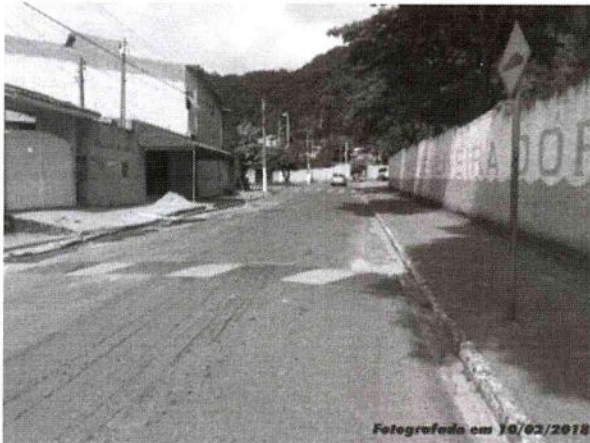

Rua Montes Claros - EM Verena
(-23.808012, -45.416930)



Rua Montes Claros - EM Verena
(-23.808012, -45.416930)

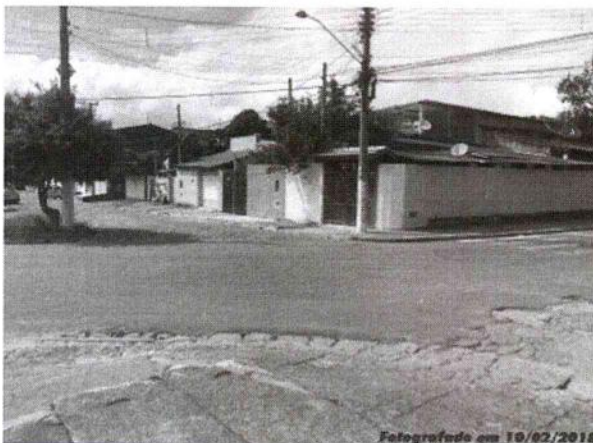

Rua Montes Claros - EM Verena
(-23.808012, -45.416930)

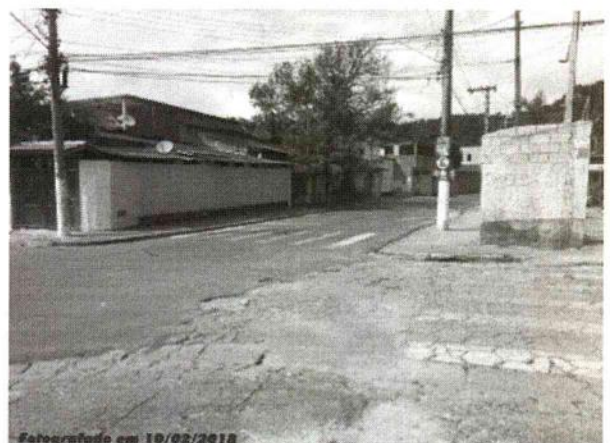

Rua Montes Claros - EM Verena
(-23.808012, -45.416930)

DETRAF – DEPARTAMENTO DE TRÁFEGO

Rua Antonio Goulart Marmo, 300 – Industrial – São Sebastião – SP – CEP 11609-524 – Tel: (12)38926180/38921540



PREFEITURA MUNICIPAL DE SÃO SEBASTIÃO
ESTÂNCIA BALNEÁRIA ESTADO DE S. PAULO
Secretaria de Segurança Urbana – SEGUR

S. SEBASTIÃO



B R A S I L



Fotografado em 10/02/2018

Rua Montes Claros - EM Verena
(-23.808012, -45.416930)



Fotografado em 10/02/2018

Rua Montes Claros - EM Verena
(-23.808012, -45.416930)



PREFEITURA MUNICIPAL DE SÃO SEBASTIÃO
ESTÂNCIA BALNEÁRIA ESTADO DE S. PAULO
Secretaria de Segurança Urbana – SEGUR

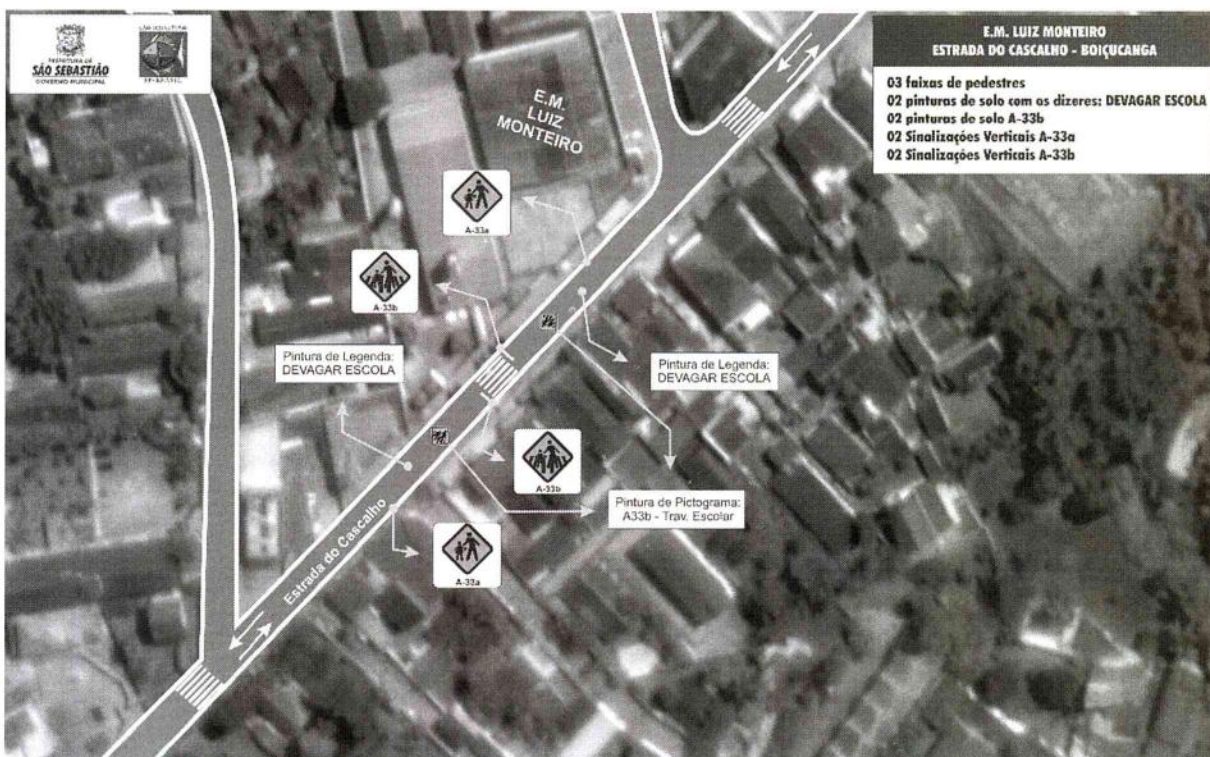



PREFEITURA MUNICIPAL DE SÃO SEBASTIÃO
ESTÂNCIA BALNEÁRIA ESTADO DE S. PAULO
Secretaria de Segurança Urbana – SEGUR

S.SEBAS+IÃO



BRASIL



Estrada do Cascalho - E.M. Luiz Monteiro
(-23.777714, -45.612905)



Estrada do Cascalho - E.M. Luiz Monteiro
(-23.777714, -45.612905)

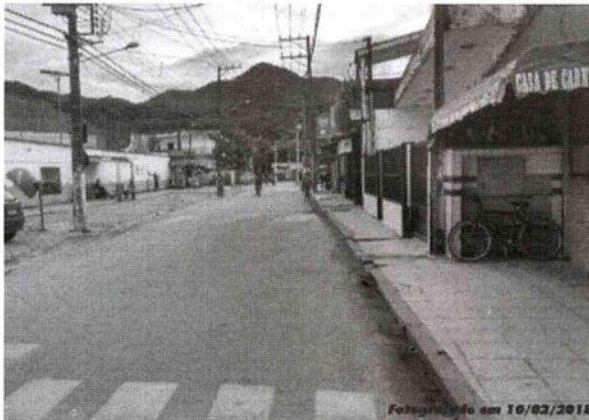

Estrada do Cascalho - E.M. Luiz Monteiro
(-23.777714, -45.612905)



Estrada do Cascalho - E.M. Luiz Monteiro
(-23.777714, -45.612905)



PREFEITURA MUNICIPAL DE SÃO SEBASTIÃO
ESTÂNCIA BALNEÁRIA ESTADO DE S. PAULO
Secretaria de Segurança Urbana – SEGUR

S.SEBAS+IÃO

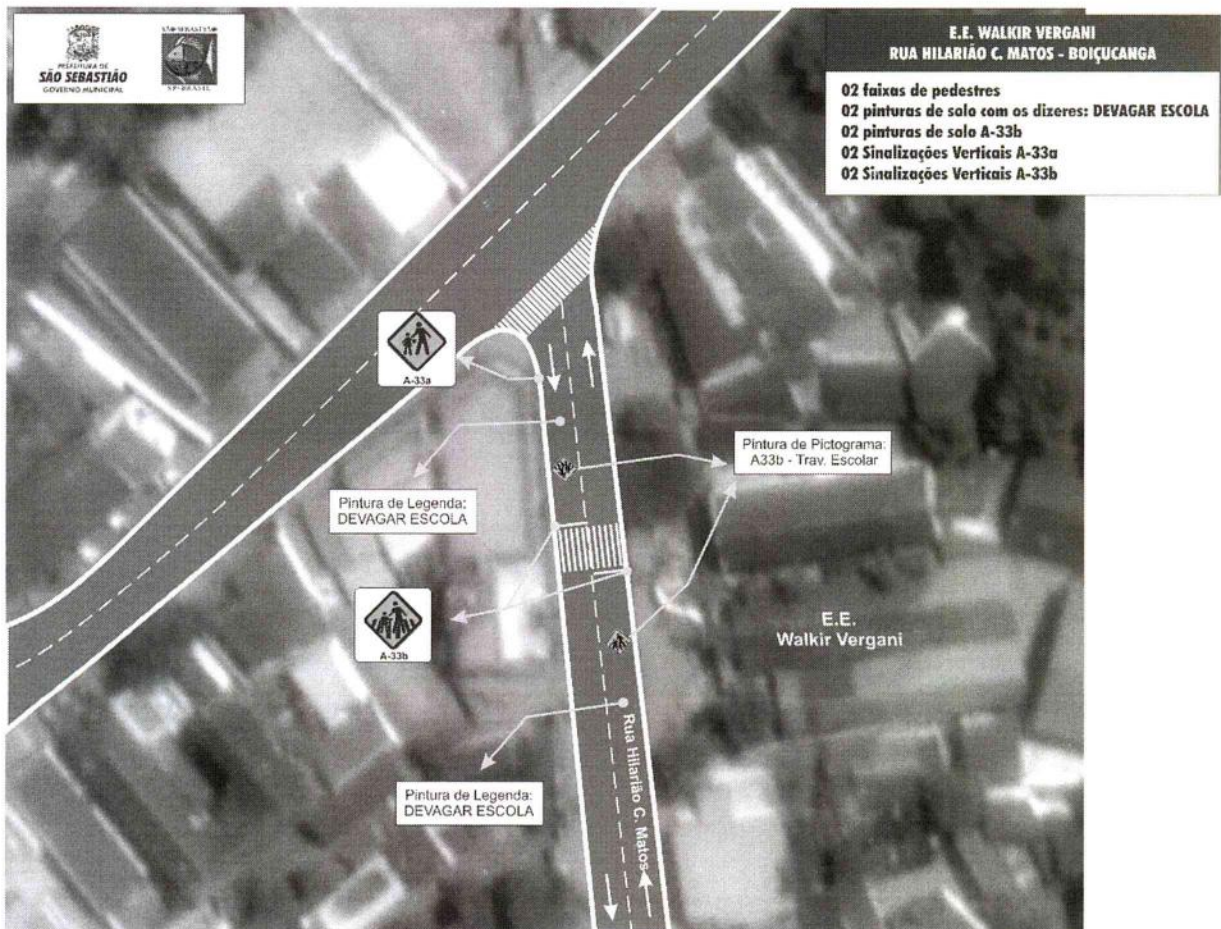

DETRAF – DEPARTAMENTO DE TRÁFEGO

Rua Antonio Goulart Marmo, 300 – Industrial – São Sebastião – SP – CEP 11609-524 – Tel: (12)38926180/38921540



PREFEITURA MUNICIPAL DE SÃO SEBASTIÃO
ESTÂNCIA BALNEÁRIA ESTADO DE S. PAULO
Secretaria de Segurança Urbana – SEGUR



Fotografado em 10/02/2018
Rua Hilário C. Mates - E.E. Walkir Vergani
(-23.786005, -45.624264)

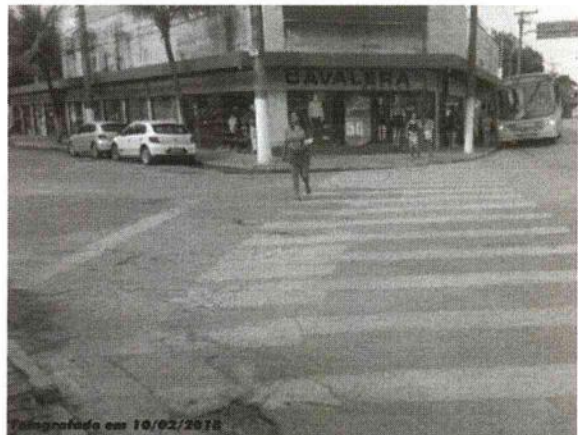

Fotografado em 10/02/2018
Rua Hilário C. Mates - E.E. Walkir Vergani
(-23.786005, -45.624264)



Fotografado em 10/02/2018
Rua Hilário C. Mates - E.E. Walkir Vergani
(-23.786005, -45.624264)



PREFEITURA MUNICIPAL DE SÃO SEBASTIÃO
ESTÂNCIA BALNEÁRIA ESTADO DE S. PAULO
Secretaria de Segurança Urbana – SEGUR





PREFEITURA MUNICIPAL DE SÃO SEBASTIÃO
ESTÂNCIA BALNEÁRIA ESTADO DE S. PAULO
Secretaria de Segurança Urbana – SEGUR

S. SEBASTIÃO



Fotografado em 10/02/2018
Rua Dr. Yojiro Takaoka - EMEI Bolinha de Sabão
(-23.817979, -45.533818)



Fotografado em 10/02/2018
Rua Dr. Yojiro Takaoka - EMEI Bolinha de Sabão
(-23.817979, -45.533818)



Fotografado em 10/02/2018
Rua Dr. Yojiro Takaoka - EMEI Bolinha de Sabão
(-23.817979, -45.533818)



Fotografado em 10/02/2018
Rua Dr. Yojiro Takaoka - EMEI Bolinha de Sabão
(-23.817979, -45.533818)



PREFEITURA MUNICIPAL DE SÃO SEBASTIÃO
ESTÂNCIA BALNEÁRIA ESTADO DE S. PAULO
Secretaria de Segurança Urbana – SEGUR

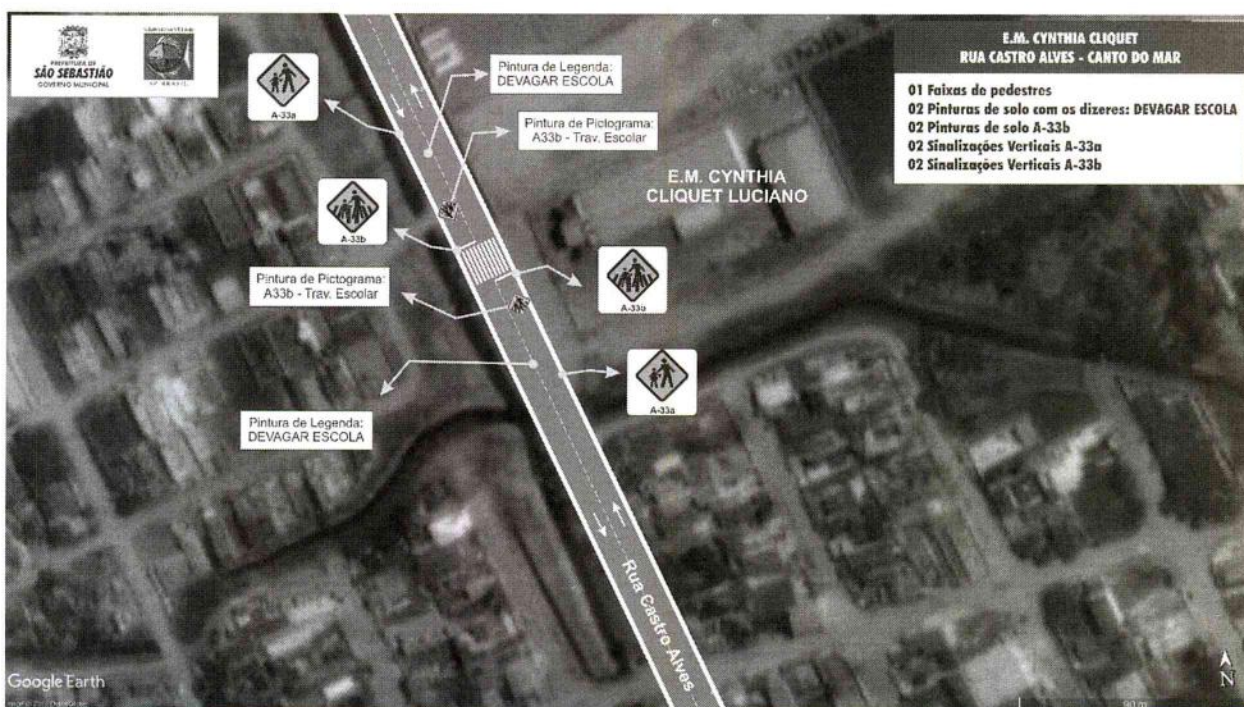

Rua Castro Alves - E.M. Cynthia Clquet
(-23.722655, -45.429879)



PREFEITURA MUNICIPAL DE SÃO SEBASTIÃO
ESTÂNCIA BALNEÁRIA ESTADO DE S. PAULO
Secretaria de Segurança Urbana – SEGUR

S.SEBASTIÃO



BRASIL



Fotografado em 10/02/2018
Rua Castro Alves - E.M. Cynthia Cliquet
(-23.722655, -45.429879)



Fotografado em 10/02/2018
Rua Castro Alves - E.M. Cynthia Cliquet
(-23.722655, -45.429879)

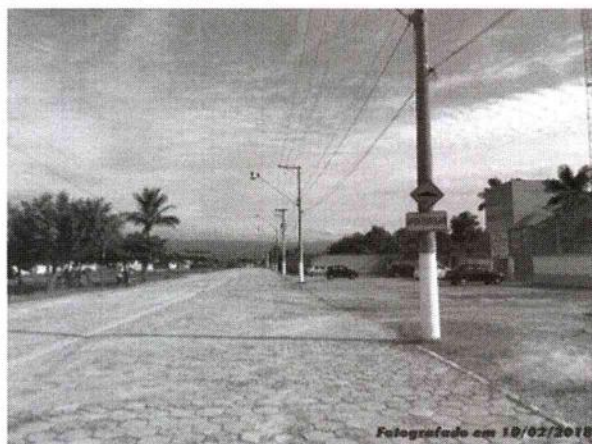

Fotografado em 10/02/2018
Rua Castro Alves - E.M. Cynthia Cliquet
(-23.722655, -45.429879)



Fotografado em 10/02/2018
Rua Castro Alves - E.M. Cynthia Cliquet
(-23.722655, -45.429879)



PREFEITURA MUNICIPAL DE SÃO SEBASTIÃO
ESTÂNCIA BALNEÁRIA ESTADO DE S. PAULO
Secretaria de Segurança Urbana – SEGUR

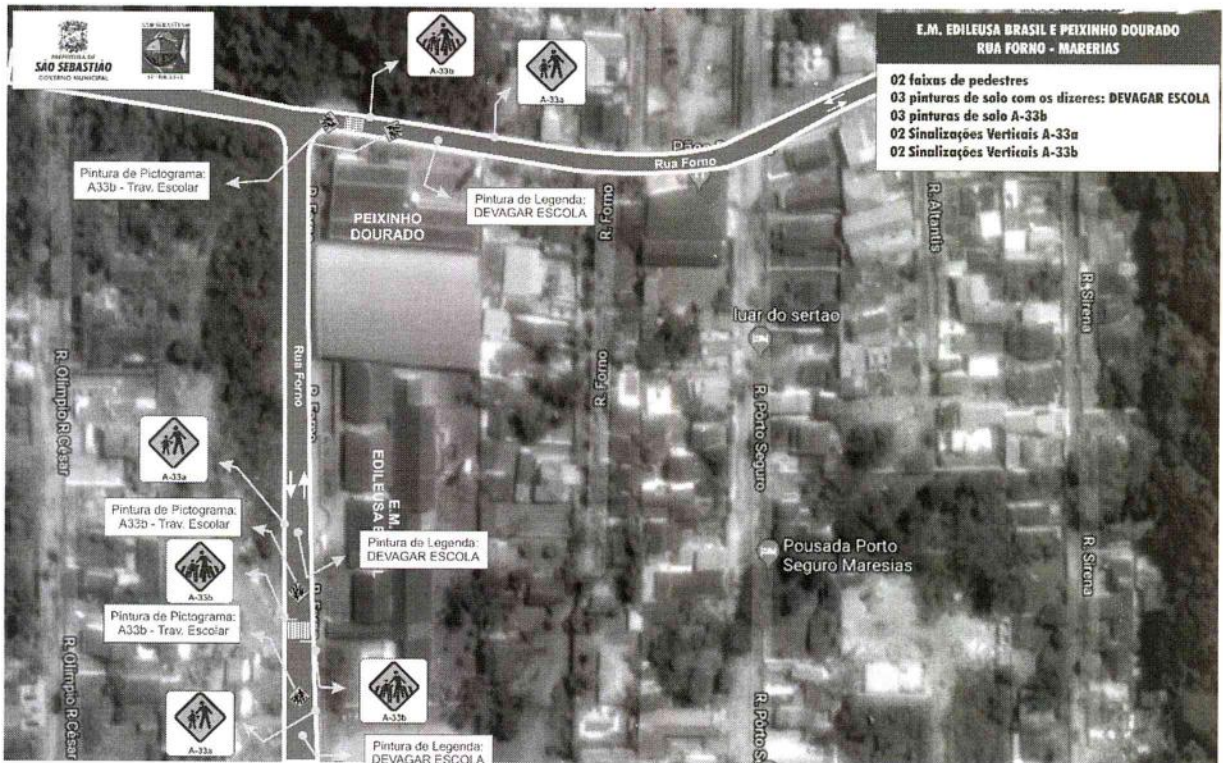



PREFEITURA MUNICIPAL DE SÃO SEBASTIÃO
ESTÂNCIA BALNEÁRIA ESTADO DE S. PAULO
Secretaria de Segurança Urbana – SEGUR

S.SEBASTIÃO



BRASIL



Rua Forno - E.M. Edileuxa Brasil
(-23.782355, -45.565135)



Rua Forno - E.M. Edileuxa Brasil
(-23.782355, -45.565135)

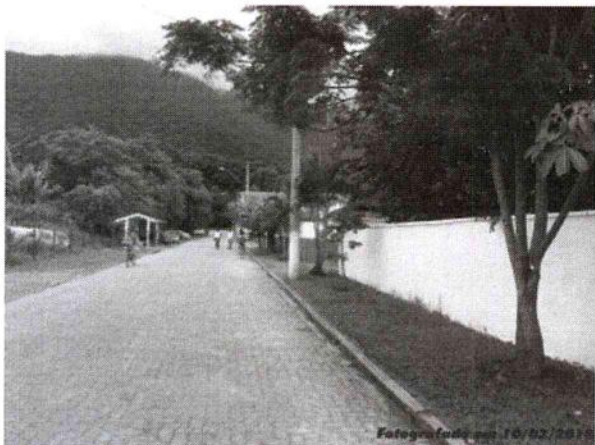

Rua Forno - E.M. Edileuxa Brasil
(-23.782355, -45.565135)

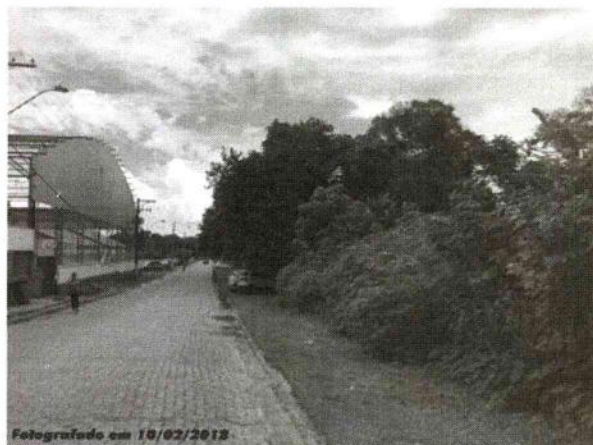

Rua Forno - E.M. Edileuxa Brasil
(-23.782355, -45.565135)



Rua Forno - E.M. Edileuxa Brasil
(-23.782355, -45.565135)



Rua Forno - E.M. Edileuxa Brasil
(-23.782355, -45.565135)



PREFEITURA MUNICIPAL DE SÃO SEBASTIÃO
ESTÂNCIA BALNEÁRIA ESTADO DE S. PAULO
Secretaria de Segurança Urbana – SEGUR

S.SEBAS+IÃO



B R A S I L



Rua Forno - EMEI Peixinho Dourado
(-23.781427, -45.564864)

Fotografado em 10/02/2018



Rua Forno - EMEI Peixinho Dourado
(-23.781427, -45.564864)

Fotografado em 10/02/2018



Rua Forno - EMEI Peixinho Dourado
(-23.781427, -45.564864)

Fotografado em 17/10/2017



PREFEITURA MUNICIPAL DE SÃO SEBASTIÃO
ESTÂNCIA BALNEÁRIA ESTADO DE S. PAULO
Secretaria de Segurança Urbana – SEGUR

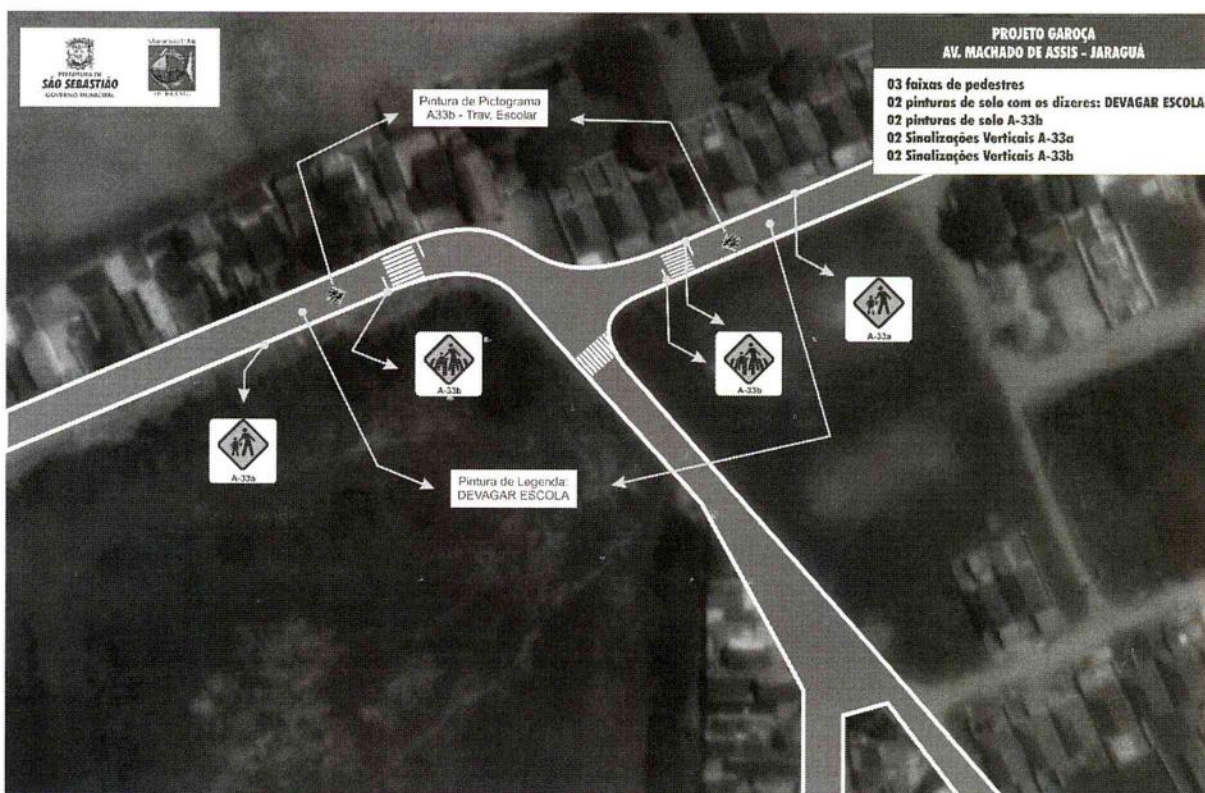

Av. Machado de Assis / Rua Camões C. Magalhães
(-23.721759, -45.434712)



PREFEITURA MUNICIPAL DE SÃO SEBASTIÃO
ESTÂNCIA BALNEÁRIA ESTADO DE S. PAULO
Secretaria de Segurança Urbana – SEGUR

S. SEBASTIÃO

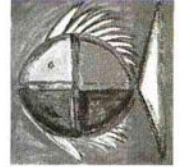

BRASIL



Fotografado em 10/02/2018
Av. Machado de Assis / Rua Camões C. Magalhães
(-23.721759, -45.434712)



Fotografado em 10/02/2018
Av. Machado de Assis / Rua Camões C. Magalhães
(-23.721759, -45.434712)

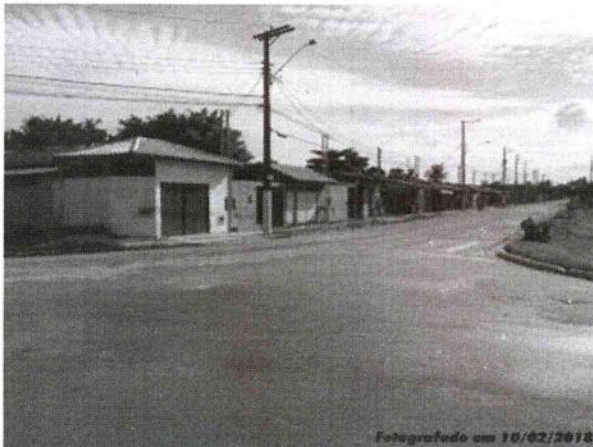

Fotografado em 10/02/2018
Av. Machado de Assis / Rua Camões C. Magalhães
(-23.721759, -45.434712)

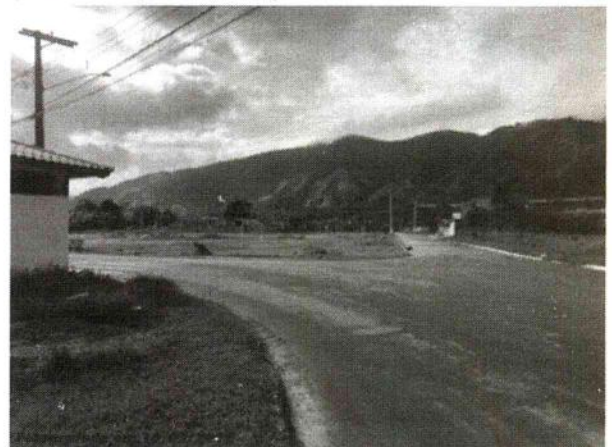

Fotografado em 10/02/2018
Av. Machado de Assis / Rua Camões C. Magalhães
(-23.721759, -45.434712)



Fotografado em 10/02/2018
Av. Machado de Assis / Rua Camões C. Magalhães
(-23.721759, -45.434712)

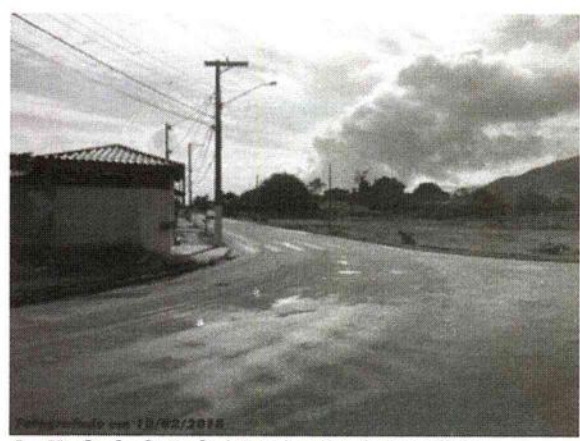

Fotografado em 10/02/2018
Av. Machado de Assis / Rua Camões C. Magalhães
(-23.721759, -45.434712)

DETRAF – DEPARTAMENTO DE TRÁFEGO

Rua Antonio Goulart Marmo, 300 – Industrial – São Sebastião – SP – CEP 11609-524 – Tel: (12)38926180/38921540



PREFEITURA MUNICIPAL DE SÃO SEBASTIÃO
ESTÂNCIA BALNEÁRIA ESTADO DE S. PAULO
Secretaria de Segurança Urbana – SEGUR





PREFEITURA MUNICIPAL DE SÃO SEBASTIÃO
ESTÂNCIA BALNEÁRIA ESTADO DE S. PAULO
Secretaria de Segurança Urbana – SEGUR

S.SEBASTIÃO

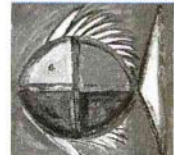

BRASIL

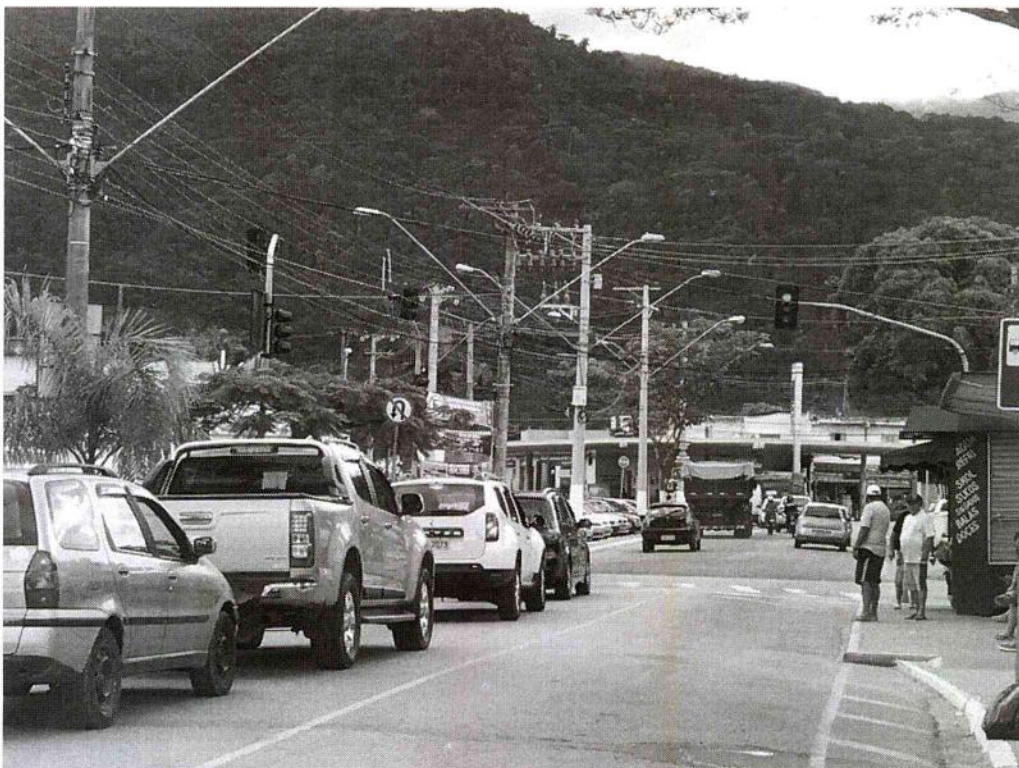

Rua Antonio Januário – Sentido Bairros (-23.804961, -45.402890)

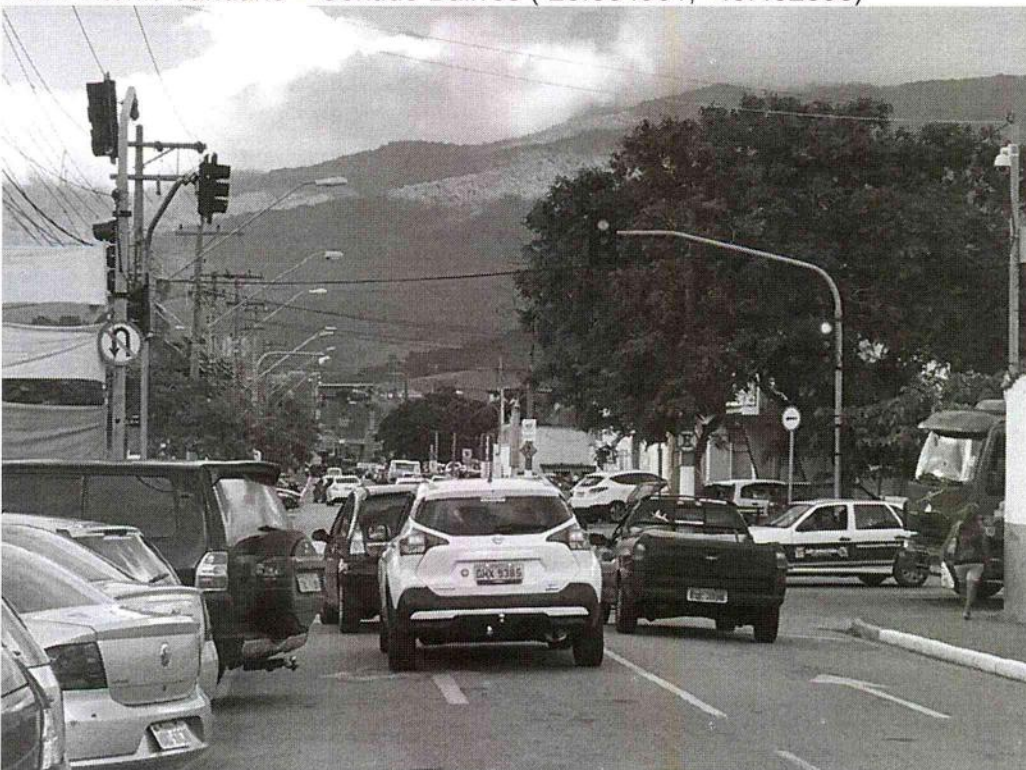

Rua Antonio Januário – Sentido Centro (-23.804961, -45.402890)

DETRAF – DEPARTAMENTO DE TRÁFEGO

Rua Antonio Goulart Marmo, 300 – Industrial – São Sebastião – SP – CEP 11609-524 – Tel: (12)38926180/38921540



PREFEITURA MUNICIPAL DE SÃO SEBASTIÃO
ESTÂNCIA BALNEÁRIA ESTADO DE S. PAULO
Secretaria de Segurança Urbana – SEGUR

S.SEBASTIÃO

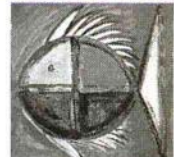

BRASIL



Rua Pará X Antonio Januário (-23.805120, -45.403002)

DETRAF – DEPARTAMENTO DE TRÁFEGO

Rua Antonio Goulart Marmo, 300 – Industrial – São Sebastião – SP – CEP 11609-524 – Tel: (12)38926180/38921540



PREFEITURA MUNICIPAL DE SÃO SEBASTIÃO
ESTÂNCIA BALNEÁRIA ESTADO DE S. PAULO
Secretaria de Segurança Urbana – SEGUR

S.SEBAS+IÃO



BRASIL



**Av. Do Outeiro - Rua Antonio G. Marmo
R. Maranhão - R. Pará - R. Leme
R. Amazonas - R. Noel**

**12 faixas de pedestres
1 Sinalização de Solo «PARE»**





PREFEITURA MUNICIPAL DE SÃO SEBASTIÃO
ESTÂNCIA BALNEÁRIA ESTADO DE S. PAULO
Secretaria de Segurança Urbana – SEGUR

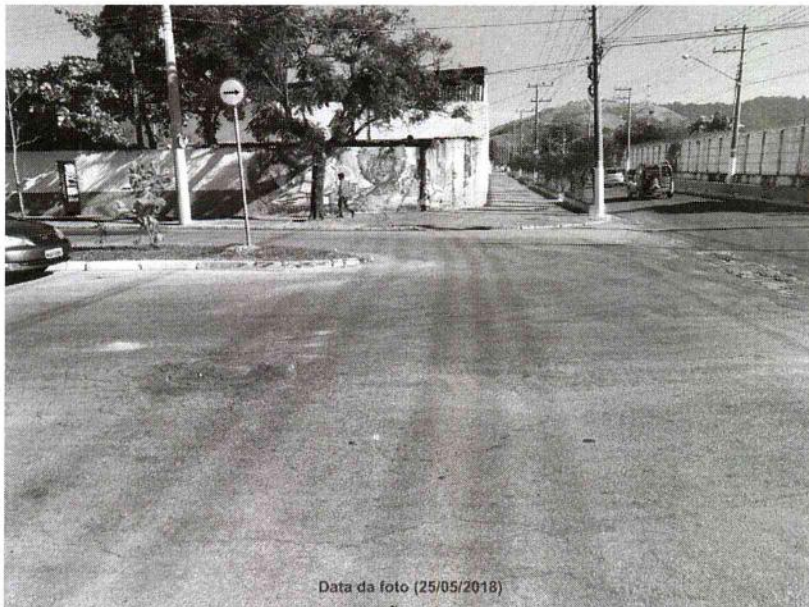

Data da foto (25/05/2018)

Av. do Outeiro x Remo Correa - (-23.805973, -45.405685)



Data da foto (25/05/2018)

Av. do Outeiro x Remo Correa - (-23.805973, -45.405685)

DETRAF – DEPARTAMENTO DE TRÁFEGO

Rua Antonio Goulart Marmo, 300 – Industrial – São Sebastião – SP – CEP 11609-524 – Tel: (12)38926180/38921540



PREFEITURA MUNICIPAL DE SÃO SEBASTIÃO
ESTÂNCIA BALNEÁRIA ESTADO DE S. PAULO
Secretaria de Segurança Urbana – SEGUR

S.SEBAS+IÃO

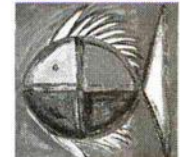

B R A S I L

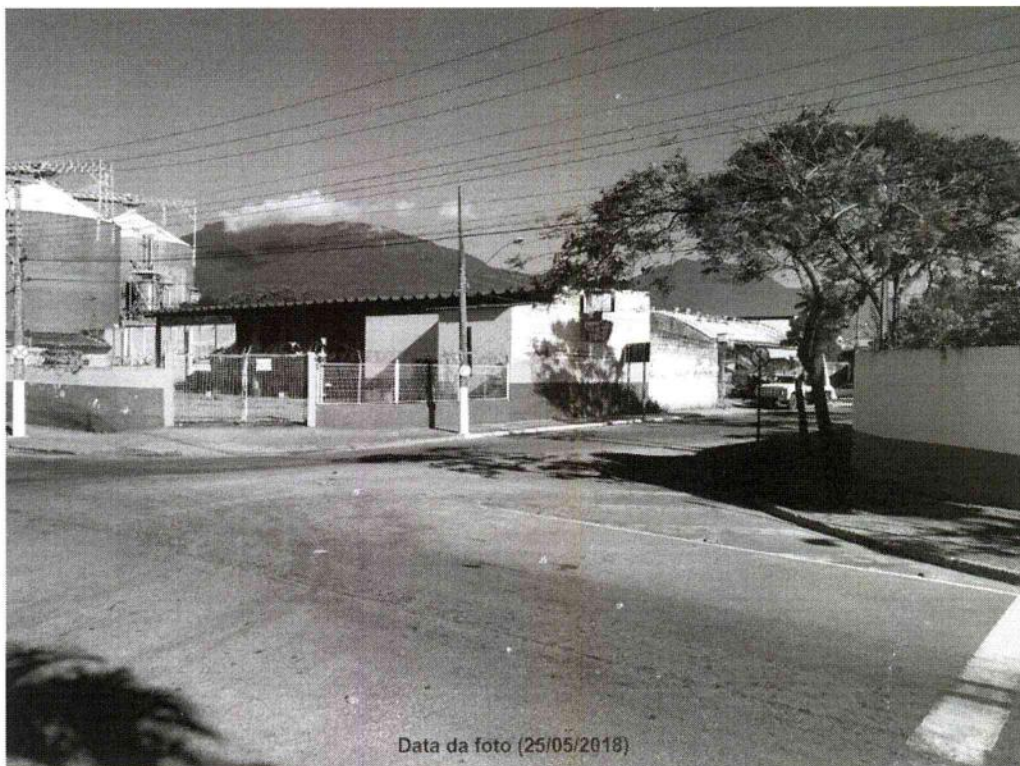

Av. do Outeiro x R. Antonio G. Marmo - (-23.806279, -45.405114)

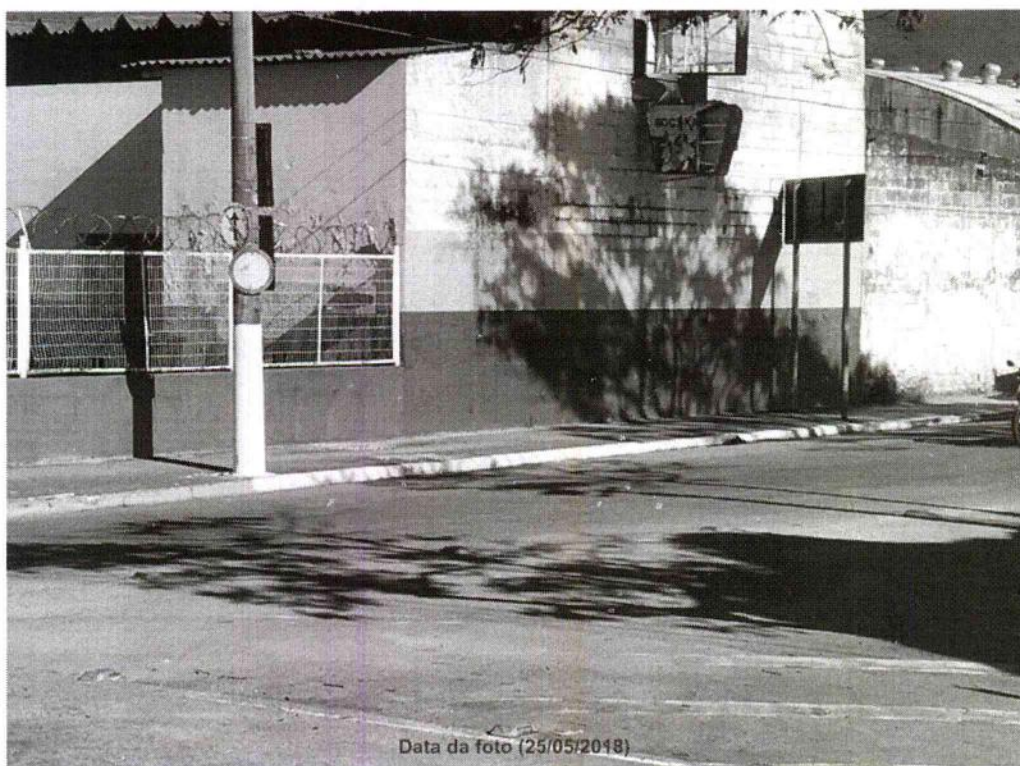

Av. do Outeiro x R. Antonio G. Marmo - (-23.806279, -45.405114)

DETRAF – DEPARTAMENTO DE TRÁFEGO

Rua Antonio Goulart Marmo, 300 – Industrial – São Sebastião – SP – CEP 11609-524 – Tel: (12)38926180/38921540



PREFEITURA MUNICIPAL DE SÃO SEBASTIÃO
ESTÂNCIA BALNEÁRIA ESTADO DE S. PAULO
Secretaria de Segurança Urbana – SEGUR

S.SEBAS+IÃO



BRASIL



Av. do Outeiro x R. Antonio G. Marmo - (-23.806279, -45.405114)



Av. do Outeiro x R. Antonio G. Marmo - (-23.806279, -45.405114)

DETRAF – DEPARTAMENTO DE TRÁFEGO

Rua Antonio Goulart Marmo, 300 – Industrial – São Sebastião – SP – CEP 11609-524 – Tel: (12)38926180/38921540



PREFEITURA MUNICIPAL DE SÃO SEBASTIÃO
ESTÂNCIA BALNEÁRIA ESTADO DE S. PAULO
Secretaria de Segurança Urbana – SEGUR

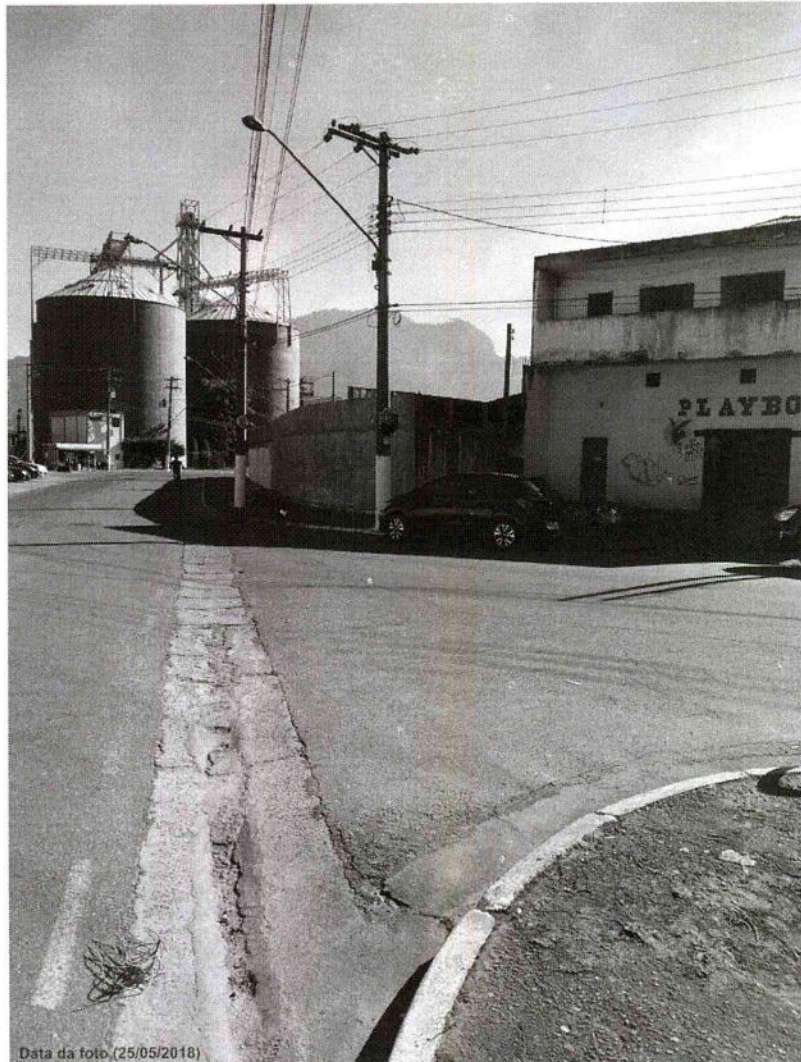

Data da foto (25/05/2018)

Av. do Outeiro x R. Amazonas - (-23.806686, -45.403137)



Data da foto (25/05/2018)

Av. do Outeiro x R. Noel - (-23.806436, -45.402261)

DETRAF – DEPARTAMENTO DE TRÂFEGO

Rua Antonio Goulart Marmo, 300 – Industrial – São Sebastião – SP – CEP 11609-524 – Tel: (12)38926180/38921540



PREFEITURA MUNICIPAL DE SÃO SEBASTIÃO
ESTÂNCIA BALNEÁRIA ESTADO DE S. PAULO
Secretaria de Segurança Urbana – SEGUR



R. Maria Fca. - R. São Nicolau
R. Venceslau Brás - R. Itaú

04 faixas de pedestres





PREFEITURA MUNICIPAL DE SÃO SEBASTIÃO
ESTÂNCIA BALNEÁRIA ESTADO DE S. PAULO
Secretaria de Segurança Urbana – SEGUR

S. SEBASTIÃO



BRASIL



Data da foto (25/05/2018)

Rua Itaú - (-23.779242, -45.400108)

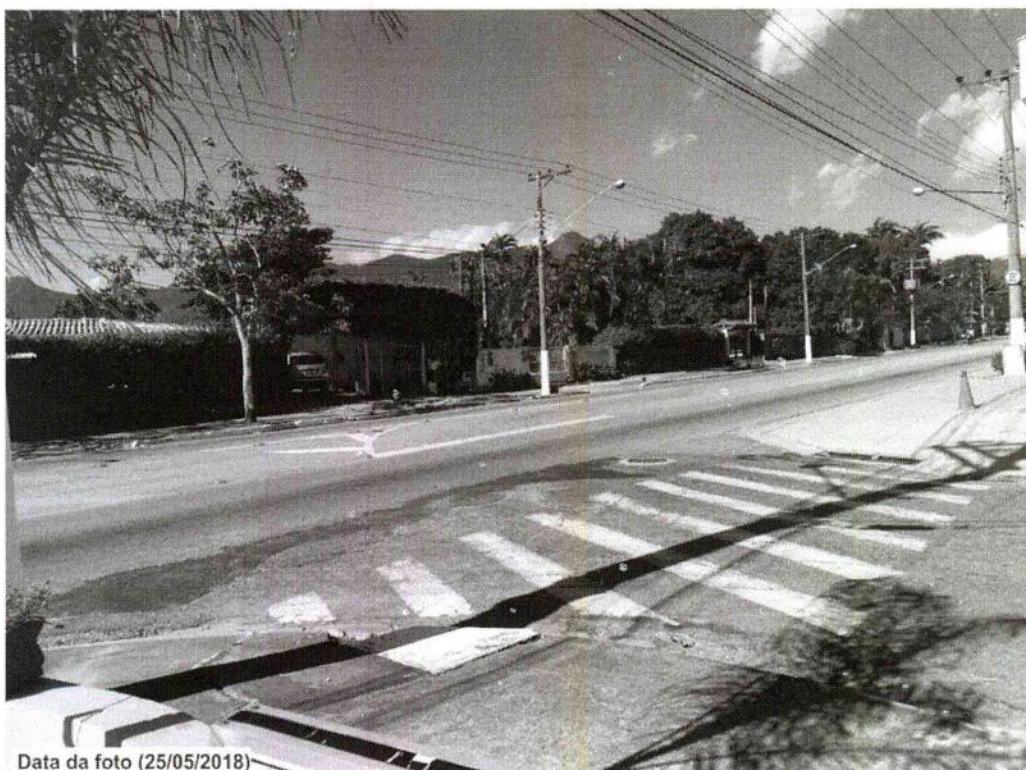

Data da foto (25/05/2018)

R. Venceslau Brás - (-23.779793, -45.399505)

DETRAF – DEPARTAMENTO DE TRÁFEGO

Rua Antonio Goulart Marmo, 300 – Industrial – São Sebastião – SP – CEP 11609-524 – Tel: (12)38926180/38921540



PREFEITURA MUNICIPAL DE SÃO SEBASTIÃO
ESTÂNCIA BALNEÁRIA ESTADO DE S. PAULO
Secretaria de Segurança Urbana – SEGUR

S.SEBAS+IÃO

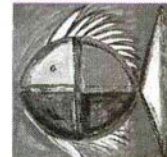

BRASIL

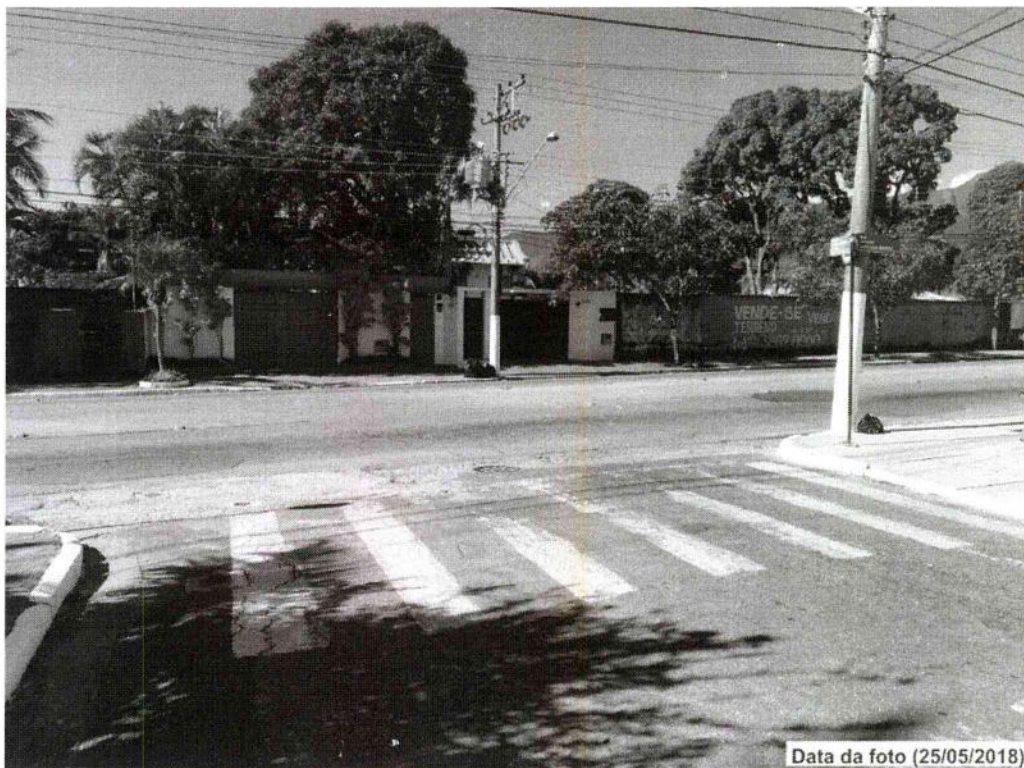

Rua Ver. José Luiz Soares - (-23.780219, -45.399009)

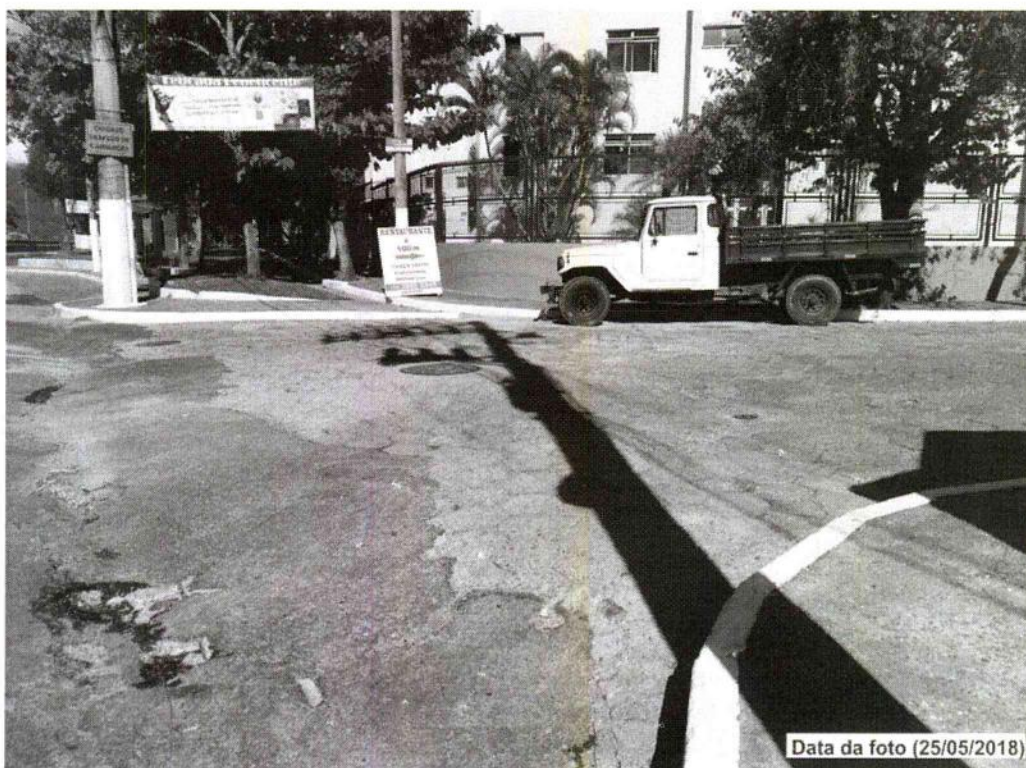

Rua Maria Francisca - (-23.780818, -45.398373)

DETRAF – DEPARTAMENTO DE TRÁFEGO

Rua Antonio Goulart Marmo, 300 – Industrial – São Sebastião – SP – CEP 11609-524 – Tel: (12)38926180/38921540



PREFEITURA MUNICIPAL DE SÃO SEBASTIÃO
ESTÂNCIA BALNEÁRIA ESTADO DE S. PAULO
Secretaria de Segurança Urbana – SEGUR

S.SEBASTIÃO



BRASIL



Al. Santana - R. Fco. Valentim de Matos
R. das Fantásias - R. Erminio Della Guardia
Al. Bela Vista

05 faixas de pedestres



DETRAF – DEPARTAMENTO DE TRÁFEGO

Rua Antonio Goulart Marmo, 300 – Industrial – São Sebastião – SP – CEP 11609-524 – Tel: (12)38926180/38921540



PREFEITURA MUNICIPAL DE SÃO SEBASTIÃO
ESTÂNCIA BALNEÁRIA ESTADO DE S. PAULO
Secretaria de Segurança Urbana – SEGUR



Data da foto (25/05/2018)

Alameda Santana - (-23.792139, -45.399710)

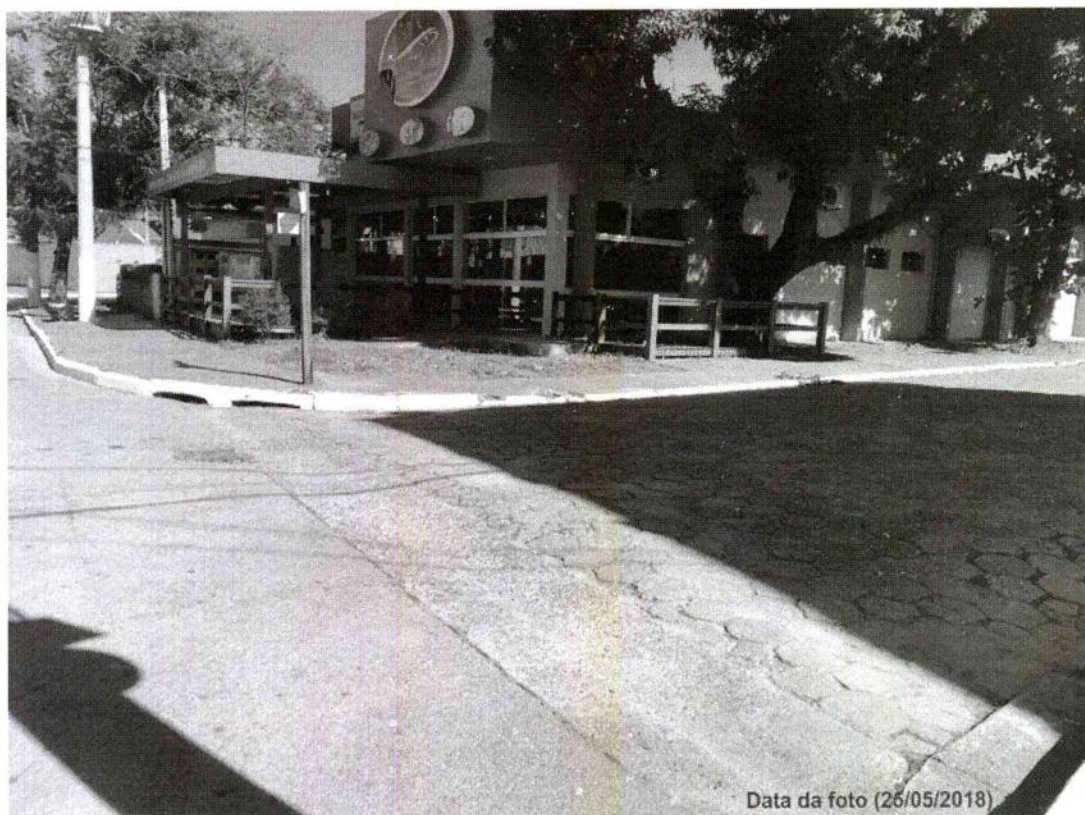

Data da foto (26/05/2018)

Alameda Santana - (-23.777381, -45.401608)

DETRAF – DEPARTAMENTO DE TRÁFEGO

Rua Antonio Goulart Marmo, 300 – Industrial – São Sebastião – SP – CEP 11609-524 – Tel: (12)38926180/38921540



PREFEITURA MUNICIPAL DE SÃO SEBASTIÃO
ESTÂNCIA BALNEÁRIA ESTADO DE S. PAULO
Secretaria de Segurança Urbana – SEGUR

S.SEBAS+IÃO



B R A S I L



Rua Das Fantasias - (-23.777712, -45.401431)



R. Ermínio Della Guardia - (-23.778184, -45.401149)

DETRAF – DEPARTAMENTO DE TRÁFEGO

Rua Antonio Goulart Marmo, 300 – Industrial – São Sebastião – SP – CEP 11609-524 – Tel: (12)38926180/38921540



PREFEITURA MUNICIPAL DE SÃO SEBASTIÃO
ESTÂNCIA BALNEÁRIA ESTADO DE S. PAULO
Secretaria de Segurança Urbana – SEGUR



Data da foto (25/05/2018)

Alameda Bela Vista - (-23.778532, -45.400756)



PREFEITURA MUNICIPAL DE SÃO SEBASTIÃO
ESTÂNCIA BALNEÁRIA ESTADO DE S. PAULO
Secretaria de Segurança Urbana – SEGUR



R. das Américas - Av. Fausto César
R. Fábio Cássio

03 Faixas de pedestres

R. Ítalo Nascimento x Av. Guarda Mor L. Viana

01 Faixa de pedestres
02 Grupos focais (conjunto completo com braços)
01 Controlador Semafórico 8 fases



PREFEITURA MUNICIPAL DE SÃO SEBASTIÃO
ESTÂNCIA BALNEÁRIA ESTADO DE S. PAULO
Secretaria de Segurança Urbana – SEGUR

S.SEBAS+IÂ®

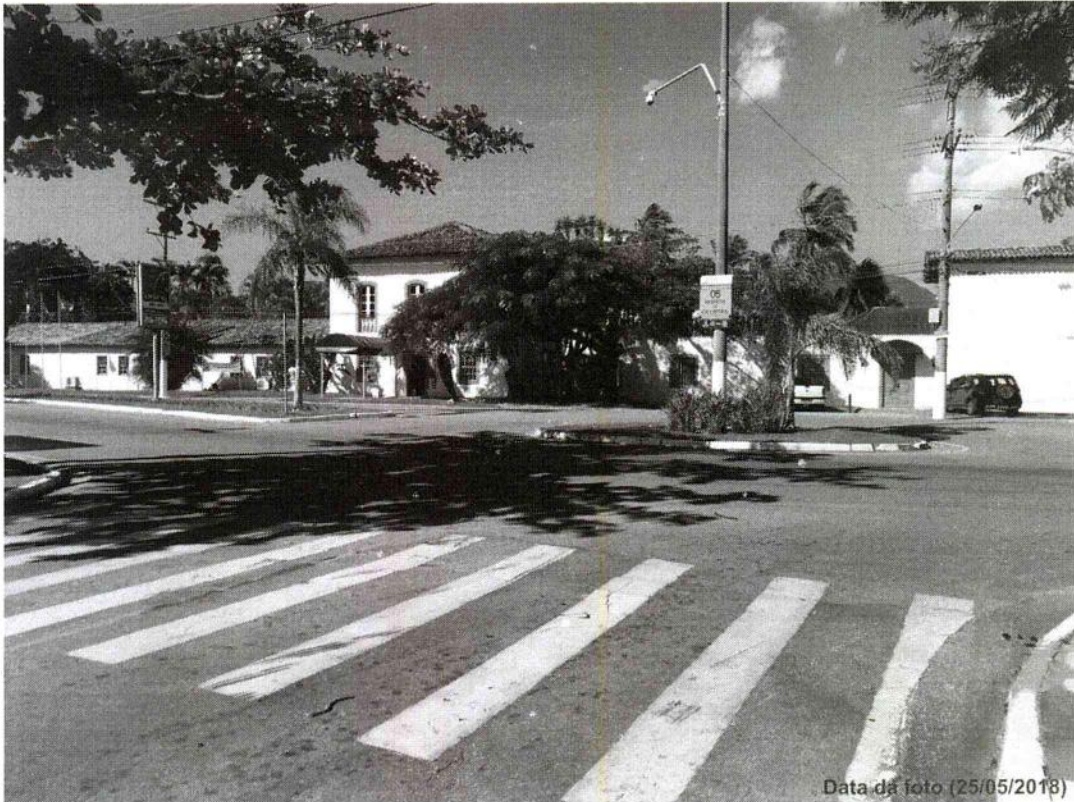

Data da foto (25/05/2018)

R. Das Américas x Av. Guarda M.L.Viana - (-23.792139, -45.399710)

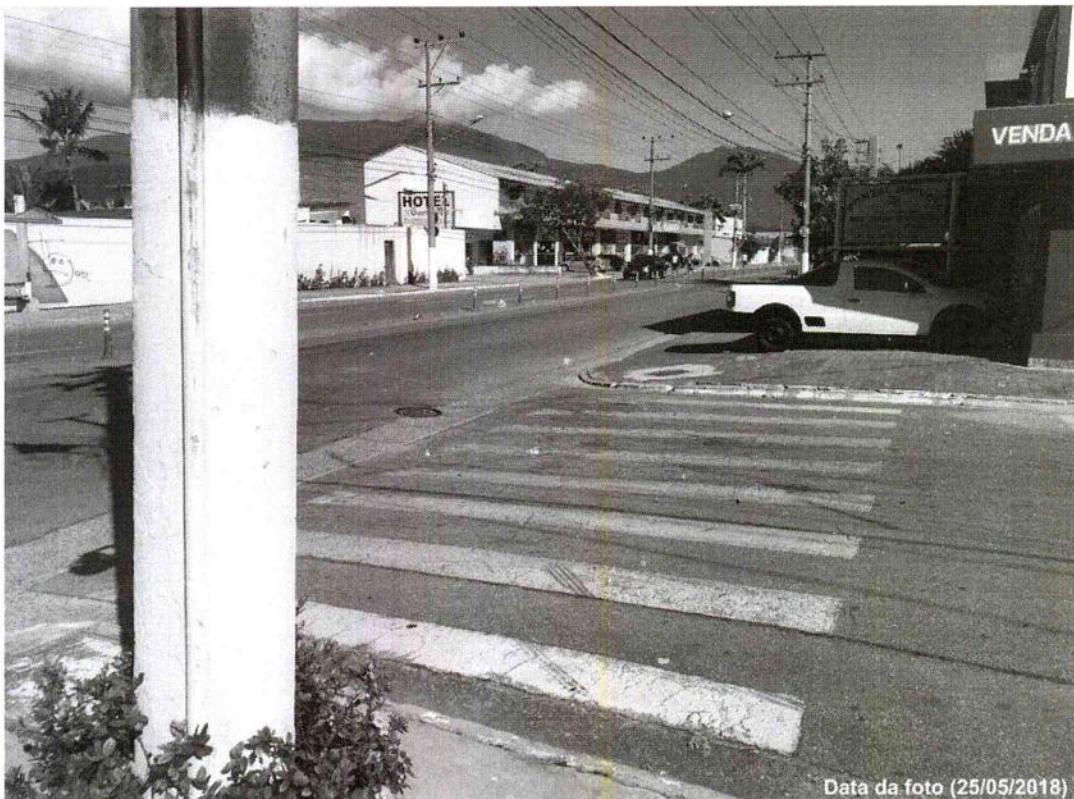

Data da foto (25/05/2018)

R. Fausto Cesar x Av. Guarda M.L.Viana - (-23.793214, -45.399913)

DETRAF – DEPARTAMENTO DE TRÁFEGO

Rua Antonio Goulart Marmo, 300 – Industrial – São Sebastião – SP – CEP 11609-524 – Tel: (12)38926180/38921540



PREFEITURA MUNICIPAL DE SÃO SEBASTIÃO
ESTÂNCIA BALNEÁRIA ESTADO DE S. PAULO
Secretaria de Segurança Urbana – SEGUR

S.SEBASTIÃO

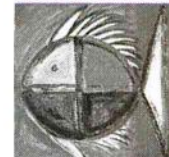

BRASIL



Data da foto (25/05/2018)

R. Fábio Cássio x Av. Guarda M. L. Viana - (-23.793753, -45.400090)



Data da foto (25/05/2018)

R. Ítalo Nascimento x Av. Guarda M. L. Viana - (-23.794480, -45.400353)

DETRAF – DEPARTAMENTO DE TRÁFEGO

Rua Antonio Goulart Marmo, 300 – Industrial – São Sebastião – SP – CEP 11609-524 – Tel: (12)38926180/38921540



PREFEITURA MUNICIPAL DE SÃO SEBASTIÃO
ESTÂNCIA BALNEÁRIA ESTADO DE S. PAULO
Secretaria de Segurança Urbana – SEGUR

S.SEBAS+IÃO

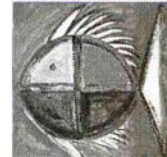

BRASIL

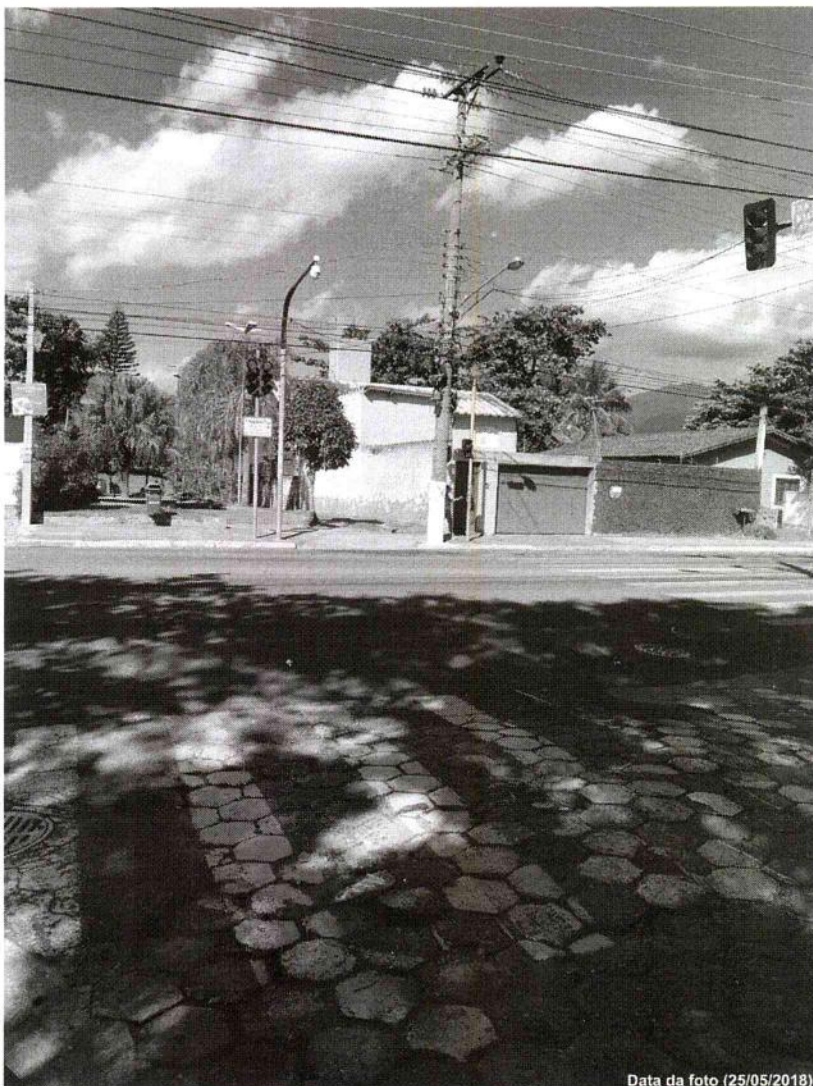

Data da foto (25/05/2018)

R. Ítalo Nascimento x Av. Guarda M. L. Viana - (-23.794480, -45.400353)



Data da foto (25/05/2018)

R. Ítalo Nascimento x Av. Guarda M. L. Viana - (-23.794480, -45.400353)

DETRAF – DEPARTAMENTO DE TRÁFEGO

Rua Antonio Goulart Marmo, 300 – Industrial – São Sebastião – SP – CEP 11609-524 – Tel: (12)38926180/38921540



PREFEITURA MUNICIPAL DE SÃO SEBASTIÃO
ESTÂNCIA BALNEÁRIA ESTADO DE S. PAULO
Secretaria de Segurança Urbana – SEGUR

S.SEBASTIÃO



BRASIL

R. Pescador Altino Garcês - R. Mário Olegário Leite
Rua João Batista Fernandes

03 Faixas de pedestres

R. Auta Pinder x Av. Guarda Mor L. Viana

01 Faixa de pedestres

03 Grupos focais (conjunto completo com braços)

01 Controlador Semafórico 8 fases

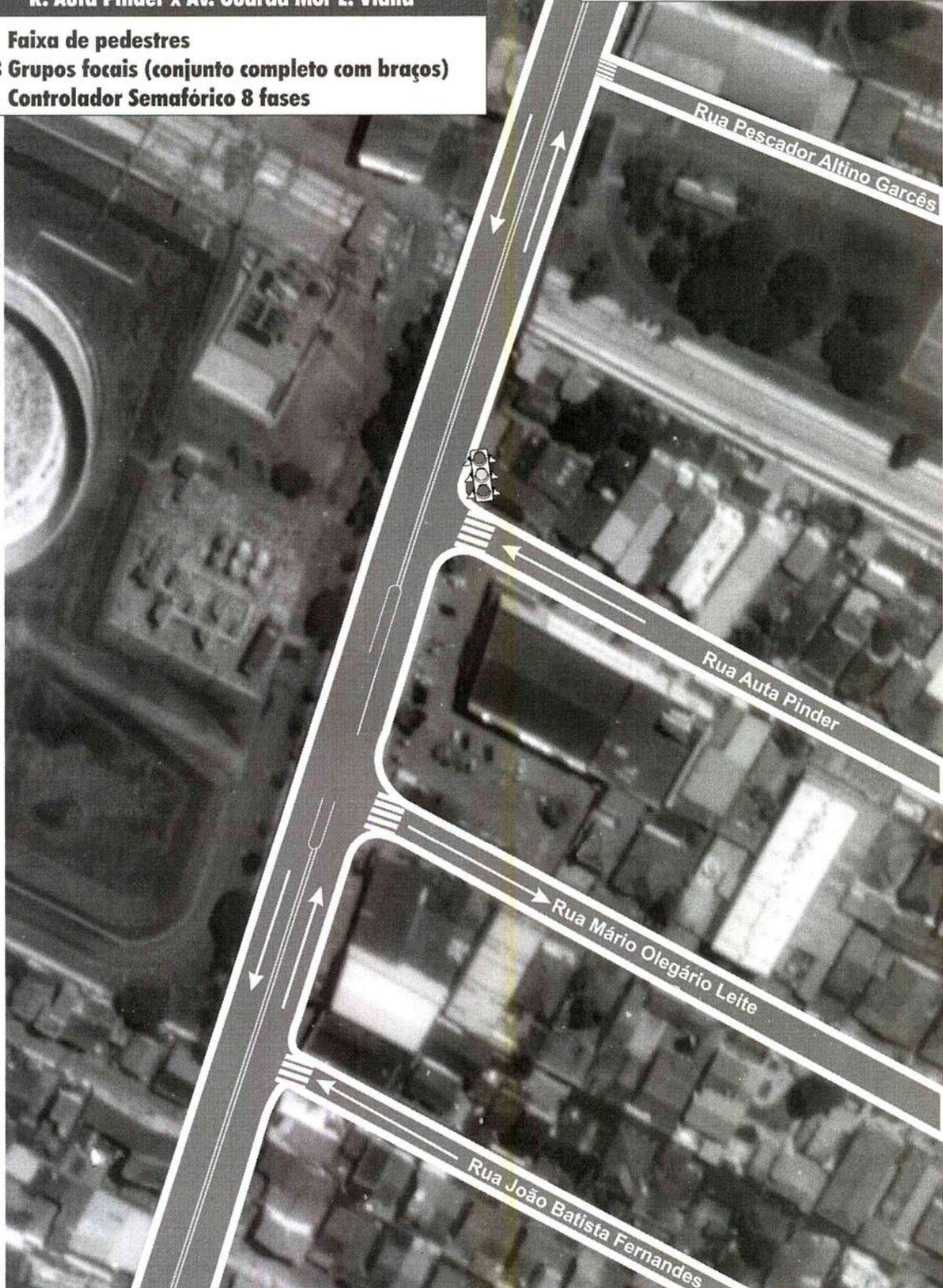

DETRAF – DEPARTAMENTO DE TRÁFEGO

Rua Antonio Goulart Marmo, 300 – Industrial – São Sebastião – SP – CEP 11609-524 – Tel: (12)38926180/38921540



PREFEITURA MUNICIPAL DE SÃO SEBASTIÃO
ESTÂNCIA BALNEÁRIA ESTADO DE S. PAULO
Secretaria de Segurança Urbana – SEGUR

S.SEBASTIÃO



BRASIL



Data da foto (25/05/2018)

R. Auta Pinder x Av. Guarda M.L.Viana - (-23.797754, -45.401330)

DETRAF – DEPARTAMENTO DE TRÁFEGO

Rua Antonio Goulart Marmo, 300 – Industrial – São Sebastião – SP – CEP 11609-524 – Tel: (12)38926180/38921540



PREFEITURA MUNICIPAL DE SÃO SEBASTIÃO
ESTÂNCIA BALNEÁRIA ESTADO DE S. PAULO
Secretaria de Segurança Urbana – SEGUR



Data da foto (25/05/2018)

R. Auta Pinder x Av. Guarda M.L.Viana - (-23.798785, -45.401674)

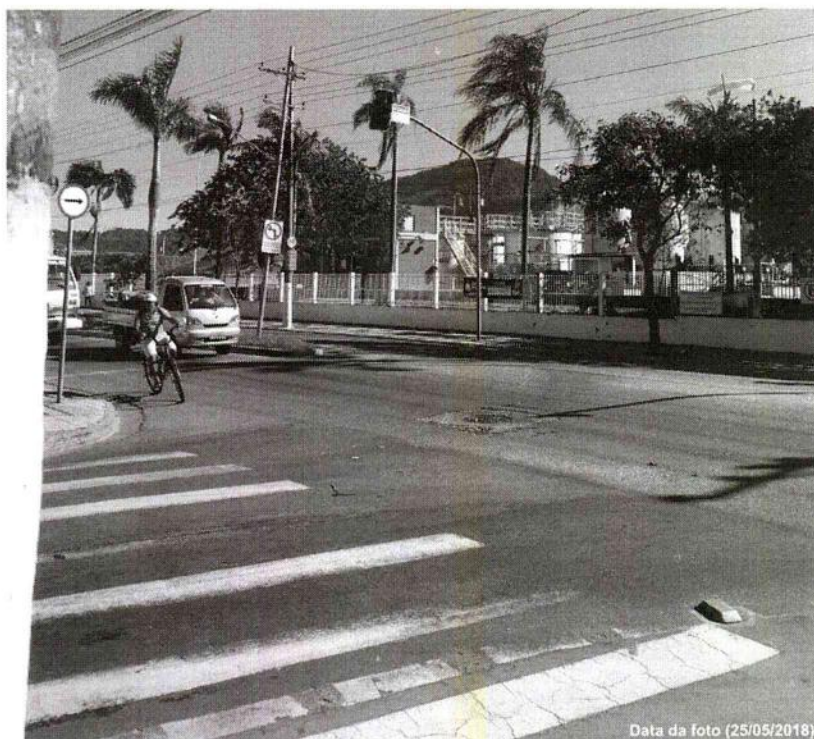

Data da foto (25/05/2018)

R. Auta Pinder x Av. Guarda M.L.Viana - (-23.798785, -45.401674)

DETRAF – DEPARTAMENTO DE TRÁFEGO

Rua Antonio Goulart Marmo, 300 – Industrial – São Sebastião – SP – CEP 11609-524 – Tel: (12)38926180/38921540



PREFEITURA MUNICIPAL DE SÃO SEBASTIÃO
ESTÂNCIA BALNEÁRIA ESTADO DE S. PAULO
Secretaria de Segurança Urbana – SEGUR

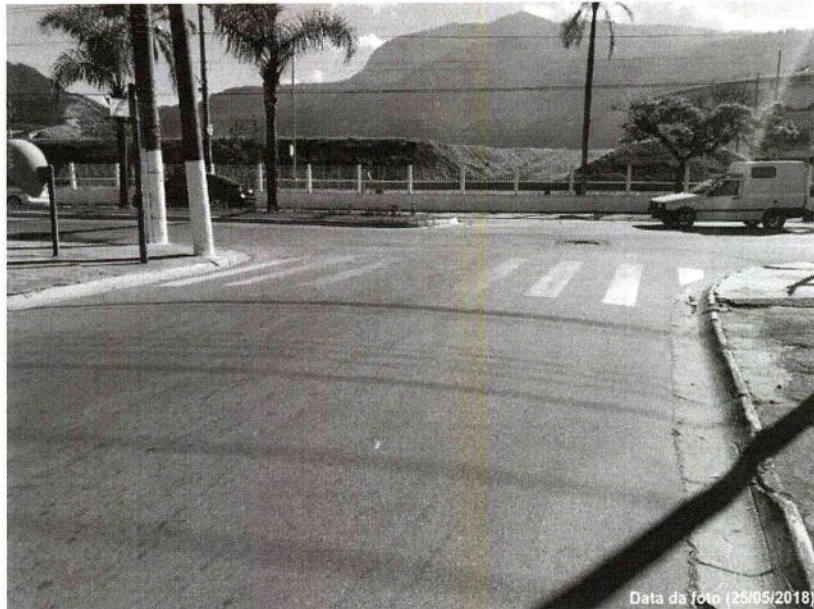

Data da foto (25/05/2018)

R. Mario Olegário x Av. Guarda M.L.Viana - (-23.799410, -45.401894)

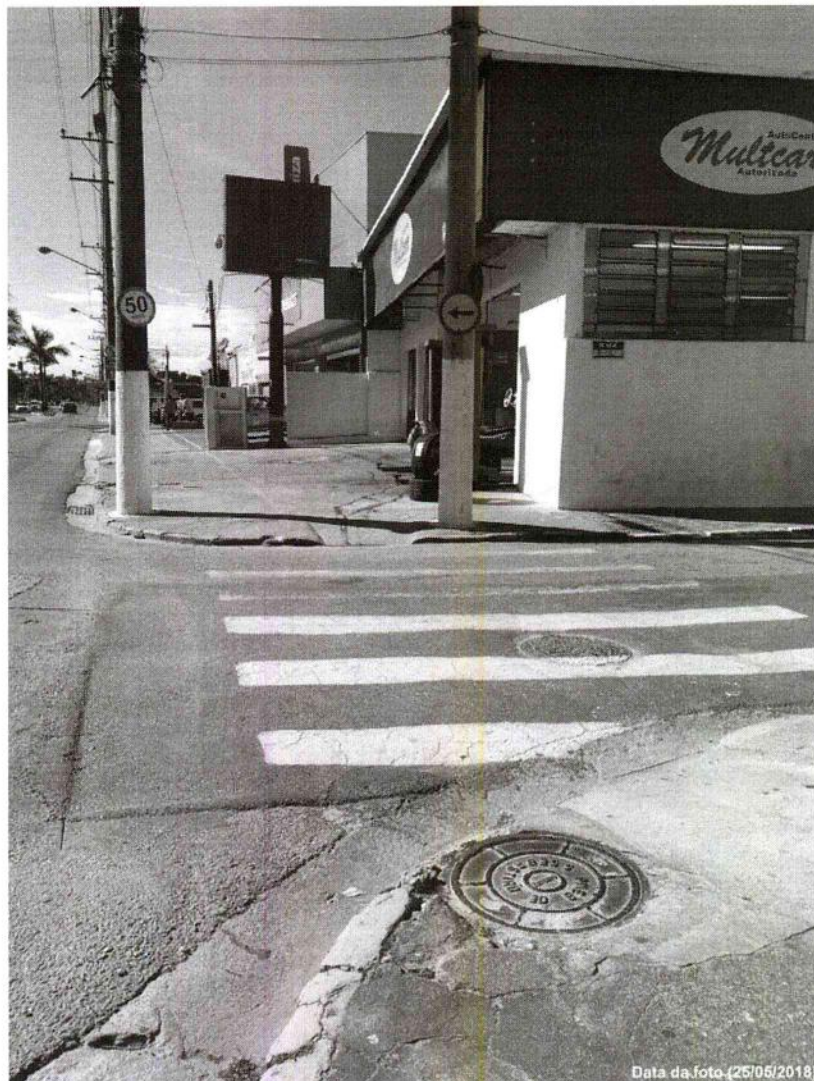

Data da foto (25/05/2018)

R. João B. Fernandes x Av. Guarda M.L.Viana - (-23.799975, -45.402106)

DETRAF – DEPARTAMENTO DE TRÁFEGO

Rua Antonio Goulart Marmo, 300 – Industrial – São Sebastião – SP – CEP 11609-524 – Tel: (12)38926180/38921540



PREFEITURA MUNICIPAL DE SÃO SEBASTIÃO
ESTÂNCIA BALNEÁRIA ESTADO DE S. PAULO
Secretaria de Segurança Urbana – SEGUR



V. Cronograma Físico-Financeiro - Cronograma De Desembolso



PREFEITURA MUNICIPAL DE SÃO SEBASTIÃO
ESTÂNCIA BALNEÁRIA ESTADO DE S. PAULO
Secretaria de Segurança Urbana – SEGUR



OFÍCIO Nº XXXX/2018

Local, XX de XXXXXXXXXXXXXXXX de 2018.

Prezado Senhor,

Cumprimentando-o cordialmente, vimos pelo presente encaminhar a documentação necessária para celebração de convênio, conforme o disposto no Decreto Estadual nº 61.443, de 20/08/2015, para a realização de ações relativas à segurança viária, objetivando a redução de óbitos e feridos em decorrência de acidentes no trânsito.

Sem mais para o momento, aproveito a oportunidade para renovar protestos de estima e consideração.

FELIPE AUGUSTO
Prefeito Municipal de São Sebastião

Ilmo Sr. Maxwell Borges de Moura Vieira
Diretor Presidente do DETRAN-SP
Rua João Bricola, 32 – 6º andar – Centro
01014-010 – São Paulo – SP



PREFEITURA MUNICIPAL DE SÃO SEBASTIÃO
ESTÂNCIA BALNEÁRIA ESTADO DE S. PAULO
Secretaria de Segurança Urbana – SEGUR



ANEXO RP-03 - REPASSES A ÓRGÃOS PÚBLICOS - TERMO DE CIÊNCIA E DE NOTIFICAÇÃO

ÓRGÃO CONCESSOR: DEPARTAMENTO ESTADUAL DE TRÂNSITO - DETRAN-SP

ÓRGÃO BENEFICIÁRIO: PREFEITURA DO MUNICÍPIO DE SÃO SEBASTIÃO

NÚMERO DO CONVÊNIO: XXX/2018

VALOR REPASSADO: R\$ XXX

EXERCÍCIO: 2018

Pelo presente TERMO damos-nos por NOTIFICADOS para o acompanhamento dos atos da tramitação do correspondente processo no Tribunal de Contas até seu julgamento final e consequente publicação, e se for o caso e de nosso interesse, para, nos prazos e nas formas legais e regimentais, exercer o direito da defesa, interpor recursos e o mais que couber.

Outrossim, estamos CIENTES, doravante, de que todos os despachos e decisões que vierem a ser tomados, relativamente ao aludido processo, serão publicados no Diário Oficial do Estado, Caderno do Poder Legislativo, parte do Tribunal de Contas do Estado de São Paulo, de conformidade com o artigo 90 da Lei Complementar nº 709, de 14 de janeiro de 1993, precedidos de mensagem eletrônica aos interessados.

SÃO SEBASTIÃO, XX de XXXXXXXXXXXXXXXX de 2018.

RESPONSÁVEL PELA CONCESSÃO:

Nome e cargo: MAXWELL BORGES DE MOURA VIEIRA

E-mail institucional: mbvieira@sp.gov.br

E-mail pessoal: mb.vieira@hotmail.com

Assinatura:

RESPONSÁVEL PELO ÓRGÃO BENEFICIÁRIO:

Nome e cargo:

E-mail institucional:

E-mail pessoal:

Assinatura:



PREFEITURA MUNICIPAL DE SÃO SEBASTIÃO
ESTÂNCIA BALNEÁRIA ESTADO DE S. PAULO
Secretaria de Segurança Urbana – SEGUR



ANEXO RP-04 – REPASSES A ÓRGÃOS PÚBLICOS – CADASTRO DO RESPONSÁVEL

ÓRGÃO CONCESSOR: DEPARTAMENTO ESTADUAL DE TRÂNSITO – DETRAN-SP

ÓRGÃO BENEFICIÁRIO: PREFEITURA DO MUNICÍPIO DE SÃO SEBASTIÃO / SP

NÚMERO DA LEI AUTORIZADORA:

OBJETO:

Nome do Ordenador de Despesa	FELIPE AUGUSTO
Cargo	PREFEITO
CPF	257.435.448-67
Endereço(*)	
Telefone	
e-mail	

(*) Não deve ser o endereço do Órgão e/ou Poder. Deve ser o endereço onde poderá ser encontrado(a), caso não esteja mais exercendo o mandato ou cargo.

Responsável pelo atendimento às requisições de documentos do TCESP

Nome	LUIZ FELIPE DA SILVA LOBATO
Cargo	SECRETÁRIO DE ASSUNTOS JURÍDICOS
Endereço Comercial do Órgão/Setor	
Telefone/Fax	(12)97403.4196
e-mail	lobatoadvogados@hotmail.com

Local, XX de XXXXXXXXXXXXXXXX de 2018.

RESPONSÁVEL

Nome:

Cargo:

Assinatura



PREFEITURA MUNICIPAL DE SÃO SEBASTIÃO
ESTÂNCIA BALNEÁRIA ESTADO DE S. PAULO
Secretaria de Segurança Urbana – SEGUR



DECLARAÇÃO DE CONFORMIDADE DE PREÇOS (Pesquisa de Preços)

REF: Proposta para celebração de convênio entre o DETRAN-SP e a Prefeitura do Município de SÃO SEBASTIÃO/SP para execução de ações pertinentes ao Programa Movimento Paulista de Segurança no Trânsito.

A PREFEITURA MUNICIPAL DE SÃO SEBASTIÃO, CNPJ nº 46.482.832/0001-92, **DECLARA**, por intermédio dos servidores abaixo especificados, que foi realizada a pesquisa de preços e que os preços estão de acordo com os praticados no mercado local.

Descrição do Item	Un.	Qtde	Empresas	P. unit.	Preço Médio Unitário
51 Faixas de travessia de pedestres (FTP-1) - com termoplástico extrudado cor branca	M ²	1.020	ARC SINALIZAÇÃO	R\$100,20	R\$108,89
			REAL SERV. MON.	R\$108,38	
			PRO SINALIZAÇÃO	R\$118,10	
16 legendas "DEVAGAR ESCOLA" - em termoplástico extrudado cor branca 16 símbolos "A33b" - em termoplástico extrudado cor branca.	M ²	285	ARC SINALIZAÇÃO	R\$115,07	R\$125,70
			REAL SERV. MON.	R\$129,13	
			PRO SINALIZAÇÃO	R\$132,90	
22 placas A33a / 23 placas A33b	UN	44	ARC SINALIZAÇÃO	R\$1.054,18	R\$1.149,86
			REAL SERV. MON.	R\$1.177,72	
			PRO SINALIZAÇÃO	R\$1.218,00	
Coluna PP tubulares galvanizados, de 2 1/2" e 3,6 m de comprimento com tampa de vedação (pp) instaladas	UN	44	ARC SINALIZAÇÃO	R\$346,98	R\$336,50
			REAL SERV. MON.	R\$332,73	
			PRO SINALIZAÇÃO	R\$329,80	
Grupo focal a led (200x200x200)mm para fixação em braço projetado, com suporte basculante e anteparo shadow.	UN	4	ARC SINALIZAÇÃO	R\$4.416,25	R\$4.054,88
			REAL SERV. MON.	R\$3.830,40	
			PRO SINALIZAÇÃO	R\$3.918,00	
Grupo focal a led repetidor (200x200x200)mm simples para fixação.	UN	4	ARC SINALIZAÇÃO	R\$4.211,09	R\$3.915,64
			REAL SERV. MON.	R\$3.651,84	
			PRO SINALIZAÇÃO	R\$3.884,00	
Coluna semafórica 128mm (5") x 6,0 – para 1 braço projetado.	UN	4	ARC SINALIZAÇÃO	R\$2.669,98	R\$3.355,51
			REAL SERV. MON.	R\$3.653,56	
			PRO SINALIZAÇÃO	R\$3.743,00	
Coluna extensora cilíndrica 101,6mm (4") x 3,0m	UN	2	ARC SINALIZAÇÃO	R\$1.005,97	R\$868,24
			REAL SERV. MON.	R\$787,77	
			PRO SINALIZAÇÃO	R\$811,00	
Coluna base para controlador de tráfego 101,6mm (4") x 5,0m	UN	1	ARC SINALIZAÇÃO	R\$3.101,11	R\$3.488,27
			REAL SERV. MON.	R\$3.570,72	
			PRO SINALIZAÇÃO	R\$3.793,00	
Braço projetado para grupo focal 101,6mm (4") x 4,70m	UN	4	ARC SINALIZAÇÃO	R\$1.941,03	R\$2.301,70
			REAL SERV. MON.	R\$2.470,08	
			PRO SINALIZAÇÃO	R\$2.494,00	
Controlador de tráfego eletrônico de 8 fases (centralizado) tempo fixo	UN	1	ARC SINALIZAÇÃO	R\$22.171,44	R\$27.488,90
			REAL SERV. MON.	R\$39.185,28	



PREFEITURA MUNICIPAL DE SÃO SEBASTIÃO
ESTÂNCIA BALNEÁRIA ESTADO DE S. PAULO
Secretaria de Segurança Urbana – SEGUR

S. SEBAS+IÃO



B R A S I L

			PRO SINALIZAÇÃO	R\$21.110,00	
Cabo condutor Cobre Flexível 2 x 6,0mm ²	M	22	ARC SINALIZAÇÃO	R\$23,63	R\$22,33
			REAL SERV. MON.	R\$19,58	
			PRO SINALIZAÇÃO	R\$23,80	
Cabo condutor Cobre Flexível 4 x 1,5mm ² (Fase Semafórica)	M	126	ARC SINALIZAÇÃO	R\$20,79	R\$23,52
			REAL SERV. MON.	R\$24,38	
			PRO SINALIZAÇÃO	R\$25,40	
Cabo condutor Cobre Flexível 8 x 1,5mm ² (Fase Semafórica)	M	80	ARC SINALIZAÇÃO	R\$25,51	R\$27,37
			REAL SERV. MON.	R\$27,30	
			PRO SINALIZAÇÃO	R\$29,30	
Cabo condutor Cobre Flexível 4mm ² (Fase Semafórica)	M	160	ARC SINALIZAÇÃO	R\$9,44	R\$11,34
			REAL SERV. MON.	R\$8,50	
			PRO SINALIZAÇÃO	R\$16,10	
Caixa de Entrada de Energia	UN	1	ARC SINALIZAÇÃO	R\$1.283,93	R\$1.390,64
			REAL SERV. MON.	R\$1.344,00	
			PRO SINALIZAÇÃO	R\$1.544,00	
Conjunto Completo (KIT) para aterramento	CJ	1	ARC SINALIZAÇÃO	R\$1.489,10	R\$1.369,03
			REAL SERV. MON.	R\$1.200,00	
			PRO SINALIZAÇÃO	R\$1.418,00	
Conjunto Braquete com Roldana "Completo", com acessórios de fixação.	UN	12	ARC SINALIZAÇÃO	R\$93,97	R\$95,09
			REAL SERV. MON.	R\$83,32	
			PRO SINALIZAÇÃO	R\$108,00	
Banner 1,20 x 70 – Impressão Digital	UN	12	VIEIRA CARIMBOS	R\$70,00	R\$75,33
			IDEAL SIGNS	R\$78,00	
			WORK SIGNS	R\$78,00	
Outdoor Completo c/ instalação 6m x 2m	UN	02	VIEIRA CARIMBOS	R\$8.900,00	R\$9.516,66
			IDEAL SIGNS	R\$9.900,00	
			WORK SIGNS	R\$9.750,00	
Panfletos 20x15cm 4x4 – 90g	UN	4.000	VIEIRA CARIMBOS	R\$490,00	R\$526,66
			IDEAL SIGNS	R\$550,00	
			WORK SIGNS	R\$540,00	
Banner Digital 1,20 x 0,80	UN	06	VIEIRA CARIMBOS	R\$80,00	R\$193,33
			IDEAL SIGNS	R\$85,00	
			WORK SIGNS	R\$85,00	
Faixa Impressão Digital 3m x 0,70m	UN	10	VIEIRA CARIMBOS	R\$144,00	R\$149,66
			IDEAL SIGNS	R\$150,00	
			WORK SIGNS	R\$155,00	
Inflável Totem – Campanha Pedestres 3 metros	UN	02	PROAR BALÕES	R\$1.635,00	R\$1.878,33
			BIG FORMAT	R\$1.900,00	
			FLY BALOONS	R\$2.100,00	
<hr/> <p>(nome por extenso e assinatura) CPF Responsável pela Gestão Administrativa e Financeira</p>			<hr/> <p>(nome por extenso e assinatura) CPF Responsável pela Supervisão Técnica</p>		



PREFEITURA MUNICIPAL DE SÃO SEBASTIÃO
ESTÂNCIA BALNEÁRIA ESTADO DE S. PAULO
Secretaria de Segurança Urbana – SEGUR



DECLARAÇÃO DE DISPONIBILIDADE DE CONTRAPARTIDA

REF.: Proposta para celebração de convênio entre o DETRAN-SP e a Prefeitura do Município de SÃO SEBASTIÃO/SP para execução de ações pertinentes ao Programa Movimento Paulista de Segurança no Trânsito

Declaro, para fins de comprovação junto DETRAN-SP, que a Prefeitura do Município de SÃO SEBASTIÃO/SP, inscrita no CNPJ sob o nº 46.482.832/0001-92, dispõe de recursos orçamentários, no corrente exercício, necessários à contrapartida da Proposta de Convênio para execução de ações relativas ao Programa Movimento Paulista de Segurança no Trânsito, no valor de XXXXXXXXXXXXXXXXXXXX (XXXXXXXXXXXXXXXXXX), e que a mesma deverá ser atendida por meio de recursos financeiros, conforme elementos(s) orçamentários(s) abaixo:

Unidade Orçamentária:

Unidade de Despesa:

Elemento:

Rubrica:

Local, XX de XXXXXXXXXXXXXXXXXXXX de 2018.

(nome por extenso e assinatura)
Responsável pela área financeira do Município de XXXXXXXXXXXXXXXXXXXX

(nome por extenso e assinatura)
Prefeito Municipal de XXXXXXXXXXXXXXXX



PREFEITURA MUNICIPAL DE SÃO SEBASTIÃO
ESTÂNCIA BALNEÁRIA ESTADO DE S. PAULO
Secretaria de Segurança Urbana – SEGUR



**DECLARAÇÃO DE DISPONIBILIDADE DE RECURSOS PRÓPRIOS PARA ASSEGURAR
A EXECUÇÃO DE OBRAS/SERVIÇOS DE ENGENHARIA**

Declaro para os devidos fins e sob as penas da lei, que esse Município assegurou os recursos (no valor de R\$_- **declarar se contrapartida estiver definida* -*) necessários à complementação do objeto proposto no convênio a ser firmado com esse DETRAN-SP, por intermédio da reserva de recursos orçamentários, conforme elemento econômico nº _____, estando de acordo com o disposto no artigo 116, parágrafo 1º, inciso VII da Lei Federal nº 8666, de 21/06/93.

Prefeitura do Município de _____, aos ___/___/2018.

(Nome completo)
Prefeito Municipal de XXXXXXXXXXXX